CAIXA CRITICA

Comentario editorial - pagina 1. A abertura funciona como pacto visual: apresenta alimento, cor e metodo como sinais de autonomia. O projeto nao vende apenas dieta; organiza uma pedagogia de escolha, em que o leitor aprende a compor sentido e prato com criterio.

Foco: imagem.
Nivel de importancia: alto.

AUTOGRAFO EDITORIAL

Ao leitor e a leitora desta edicao comentada,

dedico estas paginas como caderno de mesa, escola e vida. Que cada tirinha dietetica seja mais que conselho: seja gesto de escolha, ato de cuidado, palavra de saude e pequeno metodo para transformar refeicao em consciencia.

Com respeito autoral e curadoria critica,

Professor Doutor Fernando Antonio Dal Piero
Limeira, Sao Paulo - Brasil

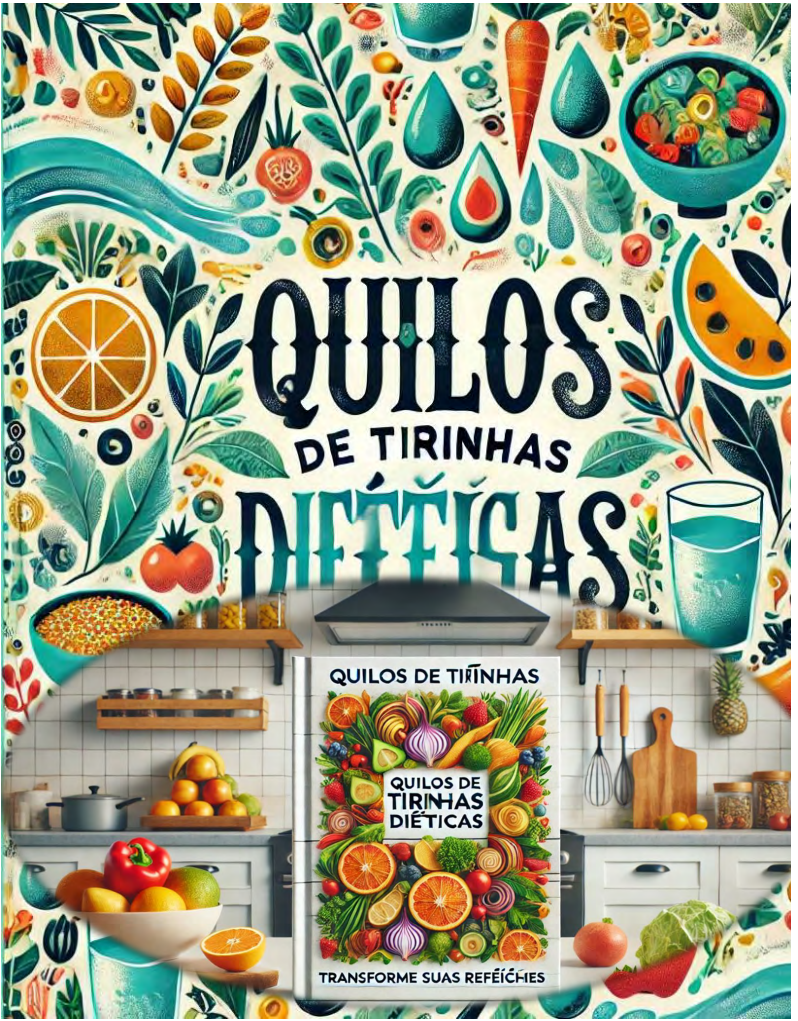

CAIXA CRITICA

Comentario editorial - pagina 2. A abertura funciona como pacto visual: apresenta alimento, cor e metodo como sinais de autonomia. O projeto nao vende apenas dieta; organiza uma pedagogia de escolha, em que o leitor aprende a compor sentido e prato com criterio.

Foco: imagem.
Nivel de importancia: medio-alto.

Sobre a capa da Atualização do Livro “Quilos de Tirinhas Dietéticas”

A imagem apresenta uma capa moderna e atraente para a *Atualização 2024* do livro **Quilos de Tirinhas Dietéticas** de autoria do **Professor Doutor Fernando A. Dal Piero** .

Descrição da Imagem:

- **Elementos Principais** : A capa é composta por uma série de pratos saudáveis, oferecidos em um grau organizado, cada um com uma combinação distinta de ingredientes naturais. As categorias como "Base", "Sabor", "Passo" e "Finalização" destacam o caráter modular do livro, permitindo modificações personalizadas.
- **Ingredientes Visíveis** : Abacate, grãos, folhas verdes, tomate-cereja, limão, pepino e tofu são alguns dos ingredientes listados. Eles estão cuidadosamente interessados em cada prato, transmitindo uma imagem de alimentação equilibrada e saudável.
- **Cores e Estilo** : Tons de verde, laranja, vermelho e neutros (como o preto e o cinza) são predominantes, criando uma paleta que exala frescor e saúde. O fundo escuro ajuda a destacar os pratos.
- **Texto** : A atualização para o ano de 2024 é destacada em laranja na parte inferior da imagem, chamando a atenção para a novidade do conteúdo.

CAIXA CRITICA

Comentario editorial - pagina 3. O metodo combinatorio aparece como tecnologia simples de autoria. Cortar, mover e recombinar tiras converte o leitor em editor de receitas, reduzindo passividade e ampliando memoria, decisao e criatividade alimentar.

Foco: estrutura.
Nivel de importancia: muito alto.

Este design reflete o propósito do livro: promover a autonomia alimentar por meio de escolhas saudáveis e criativas, utilizando ingredientes típicos da culinária brasileira de maneira prática e acessível.

CAIXA CRITICA

Comentario editorial - pagina 4. A receita e apresentada como unidade operavel, nao como ordem fixa. Base, adicao e finalizacao criam uma gramatica culinaria: cada ingrediente cumpre papel funcional, sensorial e educativo dentro do conjunto.

Foco: receita.
Nivel de importancia: alto.

Sobre a capa do Livro “Quilos de Tirinhas Dietéticas”

1. Emocional

A capa de "Quilos de “Quilos de Tirinhas Dietéticas”" evoca uma sensação de frescor, vitalidade e bem-estar.

As cores vibrantes e a disposição harmoniosa dos elementos visuais transmitem alegria e energia.

A imagem desperta um sentimento de motivação e otimismo, encorajando os leitores a embarcar em uma jornada de alimentação saudável e equilibrada.

2. Esotérico

Do ponto de vista esotérico, a capa simboliza a conexão entre a natureza e a nutrição.

Os elementos de frutas, vegetais e grãos representam a abundância e a generosidade da terra. A água, presente na ilustração, é um símbolo de purificação e renovação.

A composição remete ao equilíbrio e à harmonia, sugerindo que a alimentação saudável é um caminho para o bem-estar físico e espiritual.

CAIXA CRITICA

Comentario editorial - pagina 5. A receita e apresentada como unidade operavel, nao como ordem fixa. Base, adicao e finalizacao criam uma gramatica culinaria: cada ingrediente cumpre papel funcional, sensorial e educativo dentro do conjunto.

Foco: receita.
Nivel de importancia: medio-alto.

3. Descrição Pedagógica

Pedagogicamente, a capa é uma ferramenta visual eficaz para educar sobre a importância de uma dieta equilibrada. Cada elemento, desde frutas e vegetais até grãos e água, representa componentes essenciais de uma alimentação saudável.

A disposição desses itens em um design atraente serve para ilustrar de maneira clara e convidativa os princípios de uma boa nutrição.

A imagem pode ser usada como um recurso educativo para ensinar sobre diversidade alimentar e os benefícios de cada grupo de alimentos.

4. Associação com a Capa do Livro "Quilos de “Quilos de Tirinhas Dietéticas”"

A capa está intimamente ligada ao título do livro. "Quilos de “Quilos de Tirinhas Dietéticas”" sugere uma abordagem leve e acessível para o tema da nutrição, e a capa reflete isso com um design lúdico e colorido.

A disposição artística dos alimentos ao redor do título reflete a ideia de que cada "tirinha" ou dica dietética é um pedaço de um todo maior, contribuindo para a compreensão e adoção de hábitos alimentares saudáveis.

CAIXA CRITICA

Comentario editorial - pagina 6. A receita e apresentada como unidade operavel, nao como ordem fixa. Base, adicao e finalizacao criam uma gramatica culinaria: cada ingrediente cumpre papel funcional, sensorial e educativo dentro do conjunto.

Foco: receita.
Nivel de importancia: muito alto.

5. Explicação do Título

O título "Quilos de "Quilos de Tirinhas Dietéticas"" indica que o livro oferece uma vasta quantidade de dicas e orientações dietéticas em formato de pequenas porções de informação – as tirinhas.

O uso da palavra "quilos" metaforicamente transmite a ideia de abundância de conhecimento e conselhos práticos para uma alimentação saudável. É uma forma atraente de sugerir que o leitor encontrará muitas informações valiosas em um formato fácil de digerir e aplicar.

Objetivo do Livro

O objetivo do livro é duplo: **emocionar para desmitificar dietas** e **emocionar e educar para uma alimentação saudável**. A capa desempenha um papel crucial nesse objetivo, ao criar uma primeira impressão que é tanto visualmente agradável quanto instrutiva. Ela convida os leitores a explorar o conteúdo do livro com uma mente aberta e receptiva, promovendo uma compreensão mais profunda e acessível dos princípios dietéticos que podem transformar sua saúde e bem-estar. Essa abordagem de misturar emoção com educação é eficaz para engajar o público, tornando o aprendizado sobre alimentação saudável não apenas informativo, mas também inspirador e motivador.

CAIXA CRITICA

Comentario editorial - pagina 7. A receita e apresentada como unidade operavel, nao como ordem fixa. Base, adicao e finalizacao criam uma gramatica culinaria: cada ingrediente cumpre papel funcional, sensorial e educativo dentro do conjunto.

Foco: receita.
Nivel de importancia: alto.

Descrição do Livro "Quilos de Tirinhas Dietéticas"

Título: Quilos de Tirinhas Dietéticas
Autor/Curador: Professor Doutor Fernando Antonio Dal Piero
Primavera de 2024

Local: Limeira, Estado de São Paulo, Brasil

Descrição:

"Quilos de Tirinhas Dietéticas" é uma obra inovadora que oferece ao leitor uma experiência literária interativa e personalizada. Inspirado na técnica de "Cent Mille milliards de poèmes" de Raymond Queneau, o livro utiliza linhas de corte e versos independentes que podem ser combinados de inúmeras maneiras, permitindo a criação de uma vasta quantidade de combinações poéticas. Este formato não apenas estimula a criatividade, mas também transforma o leitor em coautor, permitindo uma exploração ilimitada da linguagem e do significado.

Objetivo:

O principal objetivo do livro é emocionar e educar para desmistificar dietas e promover uma alimentação saudável. Através de tirinhas dietéticas, o livro busca motivar e engajar o leitor, fornecendo informações valiosas e práticas sobre nutrição de maneira leve e acessível.

CAIXA CRITICA

Comentario editorial - pagina 8. O metodo combinatorio aparece como tecnologia simples de autoria. Cortar, mover e recombinar tiras converte o leitor em editor de receitas, reduzindo passividade e ampliando memoria, decisao e criatividade alimentar.

Foco: estrutura.
Nivel de importancia: medio-alto.

Conteúdo:

- **Versos Combinatórios:** Cada página do livro é dividida em 10 segmentos (linhas de versos) com cortes específicos, permitindo que qualquer segmento de uma página possa ser combinado com qualquer segmento correspondente de outra página.
- **Recomendações Dietéticas:** As tirinhas abordam diversas recomendações dietéticas, incentivando a inclusão de alimentos variados e saudáveis, a redução do consumo de açúcares e alimentos processados, e a adoção de hábitos alimentares equilibrados e conscientes.
- **Metodologia Produtiva:** Observação e coletânea de orientações oferecidas e recebidas nas cidades de Campinas, Santiago do Chile, Lisboa, Barcelona e Paris, durante os anos de 1998 a 2024. Levantamento bibliográfico documental realizado entre janeiro de 1998 e junho de 2024.

Metodologia Pedagógica:

A obra é estruturada para ser utilizada em diversos níveis de ensino, desde o fundamental até o superior, promovendo a prática de hábitos alimentares saudáveis através de atividades educacionais baseadas em teorias pedagógicas. As atividades propostas incentivam a criatividade, o engajamento e a colaboração entre os alunos, enquanto educam sobre a importância da nutrição balanceada.

CAIXA CRITICA

Comentario editorial - pagina 9. O metodo combinatorio aparece como tecnologia simples de autoria. Cortar, mover e recombinar tiras converte o leitor em editor de receitas, reduzindo passividade e ampliando memoria, decisao e criatividade alimentar.

Foco: estrutura.
Nivel de importancia: muito alto.

Compensação de Carbono:

A publicação deste livro envolve um compromisso com a sustentabilidade ambiental. A compensação de carbono foi realizada através de um aporte de capital junto à Carbon Footprint Ltds, seguindo as diretrizes da PAS 2060.

Publicação e Distribuição:

- **Publicação Impressa Autorizada:** Clube de Autores – Preferencialmente em cores.
- **Distribuição:** Mag Semijóias.com (https://www.magsemijoias.com/) e Mgo&Dal.org.in (https://giacomoneronepseud.wixsite.com/pesquisa)
- **Licença:** Copy left - all rights inverted.

Cálculo das Combinações:

A estrutura combinatória do livro permite um vasto número de combinações poéticas. Com 10 opções por linha e 10 linhas por página, o número de combinações possíveis é calculado como 101010^{10}1010, resultando em 10 bilhões de combinações únicas.

CAIXA CRITICA

Comentario editorial - pagina 10. A insercao ambiental amplia o alcance etico do livro. A alimentacao aparece vinculada ao cuidado com recursos, emissao e responsabilidade editorial, criando coerencia entre saude pessoal, pratica culinaria e sustentabilidade.

Foco: argumento.
Nivel de importancia: alto.

Para o Apêndice a Estrutura Combinatória é diferente

Esta obra é uma ferramenta poderosa tanto para o aprendizado quanto para a promoção de uma alimentação saudável, combinando educação e emoção em um formato único e interativo.

Para calcular a quantidade de variações possíveis usando o método das tirinhas, vamos considerar que cada receita tem três tirinhas (ou etapas) destacáveis. Isso permite que o leitor escolha uma tirinha de cada seção para criar códigos modificados.

Etapas do Cálculo das Combinações

1. **Combinações dentro de uma única receita**:
   - Cada receita individualmente pode ter suas tiras reorganizadas em diferentes pedidos.
   - Para três tirinhas, o número de modificações possíveis é calculado pelo **fatorial de 3** , que é:

$$3^{31} = 617,673,396,283,947$$

2. **Combinações entre receitas diferentes**:
   - Agora, ao considerar combinações entre as 31 receitas que criamos (com três tirinhas cada uma), podemos combinar tirinhas de receitas diferentes.
   - Em cada combinação, podemos escolher uma tirinha de uma receita, uma segunda tirinha de outra receita e uma terceira tirinha de outra receita (ou até a mesma).

CAIXA CRITICA

Comentario editorial - pagina 11. O metodo combinatorio aparece como tecnologia simples de autoria. Cortar, mover e recombinar tiras converte o leitor em editor de receitas, reduzindo passividade e ampliando memoria, decisao e criatividade alimentar.

Foco: estrutura.
Nivel de importancia: medio-alto.

3. **Número total de símbolos entre receitas** :
    - Se o objetivo é criar uma nova combinação usando **uma tirinha de cada uma das 31 receitas** , o número de códigos seria o produto das escolhas de tirinhas entre as receitas.
    - Cada tirinha escolhida de cada receita tem 3 opções, portanto: $3^{31} = 617,673,396,283,947$

Portanto, usando o método de codificação de tirinhas entre as 31 receitas, temos **617 trilhões** de codificação possíveis.

Esse número é muito grande, pois estamos permitindo a mistura de tirinhas de todas as 31 receitas, resultando em uma diversidade quase infinita de modificações possíveis, incentivando a criatividade e personalização dos pratos.

Esse método permite que o leitor escolha e combine livremente, garantindo uma enorme variedade de opções para personalizar refeições! Esse número impressionante ilustra o alto nível de personalização e variação que o método proporciona, incentivando a experimentação e criatividade na criação de refeições.

CAIXA CRITICA

Comentario editorial - pagina 12. O metodo combinatorio aparece como tecnologia simples de autoria. Cortar, mover e recombinar tiras converte o leitor em editor de receitas, reduzindo passividade e ampliando memoria, decisao e criatividade alimentar.

Foco: estrutura.
Nivel de importancia: muito alto.

Autor/Curador: Professor Doutor Fernando Antonio Dal Piero,

Verão 2023 – Limeira Estado de São Paulo - Brasil

Produto: "Quilos de Tirinhas Dietéticas". ATUALIZAÇÃO 2024

Tema: Recomendações Dietéticas para Protagonismo na Vida e Negócios.

Até a data da publicação, Julho de 2024 – não existe similar.

Metodologia produtiva:

Observação, Coletânea de Orientações Oferecidas e Recebidas nas cidades de Campinas, Santiago do Chile, Lisboa, Barcelona, e Paris, França durante os anos entre 1998 e 2024.

Levantamento Bibliográfico Documental realizado entre janeiro de 1998 e OUTUBRO de 2024

Atualização: Outubro de 2024

Publicação impressa autorizada:
Clube de autores – Preferencialmente em cores.

Distribuído por Mag Semijóisas.com
https://www.magsemijoias.com/
Mgo&Dal.org.in
https://giacomoneronepseud.wixsite.com/pesquisa

Copy left - all rights inverted."
Edição de Texto, Projeto Gráfico e Apoio Tecnológico Apoio Financeiro, Tecnológico e Operacional. Mag Semijóias (https://www.magsemijoias.com/)

CAIXA CRITICA

Comentario editorial - pagina 13. A receita e apresentada como unidade operavel, nao como ordem fixa. Base, adicao e finalizacao criam uma gramatica culinaria: cada ingrediente cumpre papel funcional, sensorial e educativo dentro do conjunto.

Foco: receita.
Nivel de importancia: alto.

CAIXA CRITICA

Comentario editorial - pagina 14. A pagina centrada em 'Esta pagina' sustenta a logica maior da obra: pequenas unidades de texto produzem escolhas concretas. O fragmento ganha valor porque pode ser lido, combinado e aplicado no cotidiano alimentar.

Foco: imagem.
Nivel de importancia: medio-alto.

Compensação de Carbono

A compensação é a ação de neutralizar a quantidade de emissões de CO2 (pegada de carbono) emitidos por uma pessoa, empresa ou organização quando uma atividade * desenvolve investir economicamente em um projeto para melhorar o ambiente e ambiente social Desenvolve.

Nesse caso optamos por fazer aporte de capital junto a Carbon Footprint Ltds sob as diretrizes da PAS 2060 cujo certificado está mostrado a seguir.

Item	Quantity	Options	Total
Certified Emission Reduction	0,0333	downloaded personalized certificate (free) for Fernando Antonio Dal Piero dated 20 de june de 2024 (change certificate)	€ 5,77
		Order Total (incl. VAT)	€ 5,77

CAIXA CRITICA

Comentario editorial - pagina 15. A insercao ambiental amplia o alcance etico do livro. A alimentacao aparece vinculada ao cuidado com recursos, emissao e responsabilidade editorial, criando coerencia entre saude pessoal, pratica culinaria e sustentabilidade.

Foco: argumento.
Nivel de importancia: muito alto.

CAIXA CRITICA

Comentario editorial - pagina 16. A pagina centrada em 'Esta pagina' sustenta a logica maior da obra: pequenas unidades de texto produzem escolhas concretas. O fragmento ganha valor porque pode ser lido, combinado e aplicado no cotidiano alimentar.

Foco: metodo.
Nivel de importancia: alto.

Contagem de palavras, frases, sílabas e caracteres	
Contagem de palavras:	24571
Contagem de frases:	1924
Contagem de caracteres incluindo espaços:	206873
Contagem de caracteres sem espaços:	181414
Contagem de palavras complexas (3 ou mais sílabas):	8943
Contagem de sílabas:	52506
Contagem de período:	1925
Contagem de vírgulas:	1082
Contagem de aspas:	159
Contagem de apóstrofos:	3
Contagem de dois pontos:	1195
Contagem de ponto e vírgula [citações e links] :	1
Contagem de pontos de interrogação	22
Contagem de ponto de exclamação	0
Contagem de traços:	39972
Contagem de parênteses:	168
Contagem de colchetes:	0
Contagem de chaves:	2

CAIXA CRITICA

Comentario editorial - pagina 17. A pagina desloca o livro para o campo analitico. Ao medir palavras, frases e legibilidade, a obra registra sua propria materialidade textual e oferece ao pesquisador uma entrada objetiva para estudar estilo e densidade.

Foco: metodo.
Nivel de importancia: medio-alto.

Legibilidade	
Pontuação de legibilidade (índice)	Nível de escolaridade do texto inteiro
Névoa disparada	19,67
Flesch-Kincaid	14,61
poluição atmosférica	15h45
Coleman-Liau	25.3
Automatizado	19,73

Nível médio de escolaridade:	18h95
Nível médio de escolaridade:	19,67

Parte do discurso	**Percentagem**
Substantivos	76,04%
Adjetivos	0,9%
Verbos	0,3%
Advérbios	0,07%
Preposições	3,27%
Pronomes	1,26%
Verbos auxiliares	0,59%

CAIXA CRITICA

Comentario editorial - pagina 18. A pagina desloca o livro para o campo analitico. Ao medir palavras, frases e legibilidade, a obra registra sua propria materialidade textual e oferece ao pesquisador uma entrada objetiva para estudar estilo e densidade.

Foco: metodo.
Nivel de importancia: muito alto.

Sumário

COMO USAR O LIVRO PARA ESTIMULAR CRIATIVIDADE E HABILIDADES DE LIDERANÇA 29

Escolas de Primeiro Grau (Ensino Fundamental) 29
Fundamentos da Psicologia da Educação: 30
Teoria do Desenvolvimento Cognitivo de Piaget: *30*
Teoria da Aprendizagem Social de Bandura: *30*
Teoria das Inteligências Múltiplas de Gardner: *30*

ESTRATÉGIAS ANCORADAS NO ESTILO DE APRENDIZAGEM VARK: 31

Leitura Compartilhada: 31
Criação de Poesias Nutricionais: 31
Atividades em Grupo: 31

OBJETIVOS E ESTRATÉGIAS: 32

Desenvolver a Imaginação e a Criatividade: 32
Incentivar a Leitura e Escrita: 32
Promover a Colaboração entre os Alunos: 32

ESCOLAS DE SEGUNDO GRAU (ENSINO MÉDIO) 33

ESCOLAS UNIVERSITÁRIAS (GRADUAÇÃO) 34

ESCOLAS EM NÍVEL DE DOUTORADO 35

REPRESENTAÇÃO VISUAL DO MEIO DE USO 37

LIVROS DO AUTOR, PROFESSOR DOUTOR FERNANDO ANTONIO DAL PIERO 37

GUIA PASSO A PASSO 38

Preparação e Corte das Linhas Poéticas 38
Repetição para Outras Páginas: 39

CAIXA CRITICA

Comentario editorial - pagina 19. O sumario evidencia a ambicao modular da obra: teoria, receitas, combinacoes e exercicios formam uma sequencia de uso. A estrutura antecipa a leitura ativa, pois cada secao prepara o leitor para transformar informacao em pratica.

Foco: estrutura.
Nivel de importancia: alto.

Armazenamento: 40
COMO LER ESTE LIVRO 41
COMBINAÇÕES INSPIRADORAS PARA UMA ALIMENTAÇÃO SAUDÁVEL 43
Critérios Utilizados para Selecionar as Tirinhas: 43
Capacidade de Combinações: 43
TEORIA DA CAPACIDADE DE MOVER AS PESSOAS 44
EXEMPLO DE COMBINAÇÕES 45
EXTRAÍDAS 45
DAS 45
LINHAS DE RECOMENDAÇÕES 45
RECOMENDAÇÕES EM LINHAS 56
RECEITAS EM TIRINHAS 107
Apêndice ao Livro "Quilos de Tirinhas Dietéticas" 107
Introdução ao Apêndice 107
AQUI ESTÁ UMA SELEÇÃO DE RECEITAS SAUDÁVEIS, CADA UMA COM TIRINHAS DESTACÁVEIS. 108
USO DA FIGURA 1 REPRESENTATIVA DA UTILIZAÇÃO DA ESTRUTURA COMBINATÓRIA 109
Etapa 1: Base 110
Etapa 2: Adição Principal 111
Resumo das Etapas e Combinações 113

CAIXA CRITICA

Comentario editorial - pagina 20. O metodo combinatorio aparece como tecnologia simples de autoria. Cortar, mover e recombinar tiras converte o leitor em editor de receitas, reduzindo passividade e ampliando memoria, decisao e criatividade alimentar.

Foco: estrutura.
Nivel de importancia: medio-alto.

RECEITA 1: SALADA DE GRÃOS E VEGETAIS 114

RECEITA 2: SMOOTHIE ENERGÉTICO MATINAL 115

..... 115

RECEITA 3: WRAP INTEGRAL DE GRÃOS E VEGETAIS 116

..... 116

RECEITA 4: OVERNIGHT OATS (AVEIA DORMIDA) 117

..... 117

RECEITA 5: IOGURTE COM GRANOLA E FRUTAS 118

..... 118

RECEITA 6: PANQUECA INTEGRAL DE BANANA 119

..... 119

..... 119

RECEITA 7: OMELETE DE VEGETAIS 120

..... 120

..... 120

RECEITA 8: SOPA DE LEGUMES E LENTILHA 121

..... 121

..... 121

RECEITA 9: TOSTADA DE ABACATE E OVO 122

..... 122

CAIXA CRITICA

Comentario editorial - pagina 21. A receita e apresentada como unidade operavel, nao como ordem fixa. Base, adicao e finalizacao criam uma gramatica culinaria: cada ingrediente cumpre papel funcional, sensorial e educativo dentro do conjunto.

Foco: receita.
Nivel de importancia: muito alto.

.....122

RECEITA 10: BOWL DE FRUTAS COM SEMENTES.....123

.....123

.....123

RECEITA 11: MINGAU DE AVEIA CREMOSO.....124

.....124

.....124

RECEITA 12: SALADA DE QUINOA COM LEGUMES ASSADOS125

.....125

RECEITA 13: SANDUÍCHE DE PÃO INTEGRAL COM FRANGO E ABACATE 126

.....126

RECEITA 14: SMOOTHIE BOWL COM FRUTAS VERMELHAS ..127

.....127

RECEITA 15: SALADA DE MACARRÃO INTEGRAL COM LEGUMES 128

.....128

RECEITA 16: ROLINHO DE BERINJELA COM RICOTA 129

.....129

RECEITA 17: TABULE DE QUINOA.....130

.....130

CAIXA CRITICA

Comentario editorial - pagina 22. A receita e apresentada como unidade operavel, nao como ordem fixa. Base, adicao e finalizacao criam uma gramatica culinaria: cada ingrediente cumpre papel funcional, sensorial e educativo dentro do conjunto.

Foco: receita.
Nivel de importancia: alto.

.....130
RECEITA 18: MUFFIN DE BANANA E AVEIA.....131
.....131
.....131
RECEITA 19: SOPA DE ABÓBORA COM GENGIBRE.....132
.....132
RECEITA 20: BOLINHO DE BATATA-DOCE COM QUEIJO.....133
.....133
RECEITA 21: FAROFA DE CENOURA COM BANANA 134
.....134
.....134
RECEITA 22: FEIJÃO TROPEIRO 135
.....135
RECEITA 23: MOQUECA DE BANANA-DA-TERRA 136
.....136
RECEITA 24: ARROZ CARRETEIRO.....137
.....137
RECEITA 25: CALDO VERDE COM COUVE E CALABRESA 138
.....138

CAIXA CRITICA

Comentario editorial - pagina 23. A receita e apresentada como unidade operavel, nao como ordem fixa. Base, adicao e finalizacao criam uma gramatica culinaria: cada ingrediente cumpre papel funcional, sensorial e educativo dentro do conjunto.

Foco: receita.
Nivel de importancia: medio-alto.

RECEITA 26: ESCONDIDINHO DE CARNE-SECA E AIPIM 139

..... 139

RECEITA 27: VATAPÁ DE PÃO COM CAMARÃO 140

..... 140

RECEITA 28: ARROZ DE CARRETEIRO 141

..... 141

RECEITA 29: POLENTA CREMOSA COM QUEIJO COALHO 142

..... 142

..... 142

RECEITA 30: BAIÃO DE DOIS 143

..... 143

RECEITA 31: CUSCUZ NORDESTINO 144

..... 144

COMBINAÇÕES 145

CRIE SUA PRÓPRIA SALADA SAUDÁVEL 146

USO EM SALA DE AULA (POR NÍVEL EDUCACIONAL) 146

VANTAGEM DO MÉTODO COMO IMPULSIONADOR DA SAÚDE 148

CAIXA CRITICA

Comentario editorial - pagina 24. O metodo combinatorio aparece como tecnologia simples de autoria. Cortar, mover e recombinar tiras converte o leitor em editor de receitas, reduzindo passividade e ampliando memoria, decisao e criatividade alimentar.

Foco: estrutura.
Nivel de importancia: muito alto.

APÊNDICES **150**
Recomendações Emocionais 150
Receitas 150
Combinações 150
Exercícios 150
RECEITAS COMPLETAS **161**
COMBINAÇÕES **181**
COMBINAÇÃO 1 ..... **182**
COMBINAÇÃO 2 ..... **183**
COMBINAÇÃO 3 ..... **184**
COMBINAÇÃO 4 ..... **185**
COMBINAÇÃO 5 ..... **186**
COMBINAÇÕES NUTRITIVAS PARA 3 PESSOAS **187**
Introdução 187
COMBINAÇÕES DETALHADAS **188**
RECEITAS **191**
Combinação 1: Refeição Principal 191
Combinação 2: Lanche ou Sobremesa 192
Combinação 3: Refeição Principal 193
Combinação 4: Refeição Principal 194
Combinação 5: Refeição Principal 195
Combinação 6: Refeição Principal 196
MOTIVAÇÃO **197**
A Importância da Motivação para a Execução das Estratégias no Livro "Quilos de Tirinhas Dietéticas" 197

CAIXA CRITICA

Comentario editorial - pagina 25. O metodo combinatorio aparece como tecnologia simples de autoria. Cortar, mover e recombinar tiras converte o leitor em editor de receitas, reduzindo passividade e ampliando memoria, decisao e criatividade alimentar.

Foco: estrutura.
Nivel de importancia: alto.

PASSO A PASSO **201**

ROTEIRO PARA EXECUÇÃO DAS ESTRATÉGIAS **205**

"CONSTRUINDO HÁBITOS ALIMENTARES SAUDÁVEIS DESDE O ENSINO FUNDAMENTAL" **209**

Ensino Fundamental I (1º ao 5º ano) *209*

ATIVIDADES ENVOLVENDO OS PAIS PARA PROMOVER HÁBITOS ALIMENTARES SAUDÁVEIS **215**

"DESENVOLVENDO GRAVITAS ATRAVÉS DO LIVRO QUILOS DE TIRINHAS DIETÉTICAS NO ENSINO FUNDAMENTAL (1º AO 5º ANO)" **221**

Introdução 221

ATIVIDADES PARA ALUNOS DO ENSINO FUNDAMENTAL (1º AO 5º ANO) **222**

Prato Ilustrado *222*
Leitura Compartilhada de Tirinhas *222*
Jogo das Palavras Saudáveis *223*
Alimentação em Movimento *223*
Contando Histórias de Alimentação *224*
Desenhando Tirinhas Alimentares *224*
Tirinhas Cantadas *225*
Montando o Prato Ideal *225*
Experiência Sensorial na Alimentação *226*
Poesia Alimentar Colaborativa *226*

ATIVIDADES PARA ENVOLVER OS PAIS **227**

Oficina de Culinária em Família 227
Diário Alimentar Compartilhado 227
Projeto de Horta em Casa 228
Noite de Filmes Educativos 228
Desafio de Receita Saudável 229

CAIXA CRITICA

Comentario editorial - pagina 26. A proposta pedagogica transforma nutricao em experiencia de sala de aula. A pagina articula leitura, grupo e criacao, permitindo que alimento seja tratado como linguagem social, escolha consciente e exercicio de lideranca.

Foco: pedagogia.
Nivel de importancia: medio-alto.

DESENVOLVENDO GRAVITAS ATRAVÉS DO LIVRO "QUILOS DE TIRINHAS DIETÉTICAS" NO ENSINO FUNDAMENTAL II (6º AO 9º ANO) 230

Introdução 230

ATIVIDADES PARA ALUNOS DO ENSINO FUNDAMENTAL II (6º AO 9º ANO) 231

Análise Crítica de Tirinhas 231
Debates sobre Alimentação Saudável 231
Criação de Campanha de Conscientização 232
Projeto de Pesquisa sobre Nutrição 232
Oficina de Escrita Criativa 233
Experimento de Alimentação Saudável 233
Atividades para Envolver os Pais 234
Oficina de Culinária em Família 234
Diário Alimentar Compartilhado 234
Projeto de Horta em Casa 235
Noite de Filmes Educativos 235
Desafio de Receita Saudável 236

CRITÉRIOS DE AVALIAÇÃO 237

2. Objetivo 238
3. Apego à Fundamentação Teórica 238
4. Atividade 239
5. Resultado Esperado versus Alcançado 239

APLICAÇÃO DA AVALIAÇÃO POR NÍVEL 240

1º ao 3º Ano 240
4º ao 6º Ano 240
7º ao 9º Ano 241

CAIXA CRITICA

Comentario editorial - pagina 27. A proposta pedagogica transforma nutricao em experiencia de sala de aula. A pagina articula leitura, grupo e criacao, permitindo que alimento seja tratado como linguagem social, escolha consciente e exercicio de lideranca.

Foco: pedagogia.
Nivel de importancia: muito alto.

ENSINO MÉDIO (10º AO 12º ANO) 242

Exercícios para Ensino Médio (10º ao 12º ano) 242

DESENVOLVER GRAVITAS ATRAVÉS DO LIVRO "QUILOS DE TIRINHAS DIETÉTICAS" NO ENSINO MÉDIO (10º AO 12º ANO) 245

Exercício 1: Reflexão Pessoal 245
Exercício 2: Análise Crítica 245
Exercício 3: Discussão Filosófica 246
Exercício 4: Liderança de Grupo 247
Exercício 5: Projeto de Pesquisa 247
Exercício 6: Apresentação Formal 247
Exercício 7: Comparação e Contraste 248
Exercício 8: Aplicação Prática 248
Exercício 9: Debate em Grupo 248
Exercício 10: Reflexão Final 249

"INTEGRAÇÃO DE QUILOS DE TIRINHAS DIETÉTICAS E CIÊNCIAS EXATAS NO NÍVEL DE GRADUAÇÃO" 250

Exercícios para Integração de Quilos de Tirinhas Dietéticas e Ciências Exatas no Nível de Graduação 250

"QUILOS DE TIRINHAS DIETÉTICAS: APRIMORANDO A PROFUNDIDADE E A AUTORIDADE LITERÁRIA NO NÍVEL DE PÓS-GRADUAÇÃO" 254

Exercícios para "Quilos de Tirinhas Dietéticas: Aprimorando a Profundidade e a Autoridade Literária no Nível de Pós-Graduação" 254

Exercícios para "Desenvolver Acuidade na Pesquisa e na Investigação Científica através de Quilos de Tirinhas Dietéticas" 258

CAIXA CRITICA

Comentario editorial - pagina 28. A receita e apresentada como unidade operavel, nao como ordem fixa. Base, adicao e finalizacao criam uma gramatica culinaria: cada ingrediente cumpre papel funcional, sensorial e educativo dentro do conjunto.

Foco: receita.
Nivel de importancia: alto.

"APRIMORAR A ACUIDADE NA PESQUISA E INVESTIGAÇÃO CIENTÍFICA ATRAVÉS DE QUILOS DE TIRINHAS DIETÉTICAS NÍVEL DE DOUTORADO"..... 262

EXERCÍCIOS PARA "APRIMORAR A ACUIDADE NA PESQUISA E INVESTIGAÇÃO CIENTÍFICA ATRAVÉS DE QUILOS DE TIRINHAS DIETÉTICAS NO NÍVEL DE DOUTORADO"..... 262

REFERÊNCIAS 266

CAIXA CRITICA

Comentario editorial - pagina 29. A receita e apresentada como unidade operavel, nao como ordem fixa. Base, adicao e finalizacao criam uma gramatica culinaria: cada ingrediente cumpre papel funcional, sensorial e educativo dentro do conjunto.

Foco: receita.
Nivel de importancia: medio-alto.

Como usar o Livro para Estimular Criatividade e Habilidades de Liderança

Escolas de Primeiro Grau (Ensino Fundamental)

Objetivos:

- Desenvolver a imaginação e a criatividade.
- Incentivar a leitura e escrita.
- Promover a colaboração entre os alunos.

Estratégias:

Leitura Compartilhada:

- Organize sessões de leitura onde cada aluno escolhe uma combinação de versos para ler em voz alta.
- Discuta como diferentes combinações mudam o significado e o tom das mensagens.

Criação de Poesias:

- Peça aos alunos para escolherem versos e desenharem ilustrações que representem suas mensagens.
- Estimule-os a criar novas combinações a partir dos versos disponíveis, incentivando a inovação.

Atividades em Grupo:

- Forme grupos e atribua tarefas onde cada grupo cria uma nova combinação de versos, depois compartilhem com a classe.
- Promova a discussão sobre as escolhas feitas por cada grupo e como essas escolhas impactaram a mensagem.

CAIXA CRITICA

Comentario editorial - pagina 30. A proposta pedagogica transforma nutricao em experiencia de sala de aula. A pagina articula leitura, grupo e criacao, permitindo que alimento seja tratado como linguagem social, escolha consciente e exercicio de lideranca.

Foco: pedagogia.
Nivel de importancia: muito alto.

Curadoria Dal Piero | Selo Oficial | DP

Fundamentos da Psicologia da Educação:

Teoria do Desenvolvimento Cognitivo de Piaget:

- Esta teoria destaca que as crianças passam por estágios específicos de desenvolvimento cognitivo e aprendem melhor quando as atividades são apropriadas para seu estágio de desenvolvimento. As estratégias sugeridas se alinham ao estágio concreto-operacional (7-11 anos), onde as crianças começam a desenvolver pensamento lógico e precisam de suporte visual e concreto.

Teoria da Aprendizagem Social de Bandura:

- Esta teoria enfatiza a importância da observação, imitação e modelagem no processo de aprendizagem. As estratégias promovem a aprendizagem colaborativa e a observação de colegas durante atividades em grupo e leitura compartilhada.

Teoria das Inteligências Múltiplas de Gardner:

- Esta teoria sugere que existem diferentes tipos de inteligência, como linguística, espacial e interpessoal. As estratégias mencionadas abordam múltiplas inteligências, promovendo uma abordagem holística do aprendizado.

CAIXA CRITICA

Comentario editorial - pagina 31. A proposta pedagogica transforma nutricao em experiencia de sala de aula. A pagina articula leitura, grupo e criacao, permitindo que alimento seja tratado como linguagem social, escolha consciente e exercicio de lideranca.

Foco: pedagogia.
Nivel de importancia: alto.

Curadoria Dal Piero | Selo Oficial | DP

Estratégias Ancoradas no Estilo de Aprendizagem VARK:

Leitura Compartilhada:

- Auditivo: Alunos leem os versos em voz alta, beneficiando os que aprendem melhor ouvindo.
- Leitura/Escrita: A análise e discussão dos versos lidos permite que os alunos participem da leitura e escrita.

Criação de Poesias Nutricionais:

- Visual: Os alunos desenham ilustrações que representam suas poesias, atendendo às necessidades dos alunos visuais.
- Cinestésico: A atividade de desenho e criação de poesias permite um envolvimento ativo e físico no processo de aprendizagem.

Atividades em Grupo:

- Auditivo: Discussões em grupo permitem que os alunos ouçam diferentes perspectivas e explicações.
- Visual: Compartilhamento de ilustrações e novos versos criados por diferentes grupos.
- Cinestésico: A colaboração em grupo e a criação de novas poesias envolvem movimento e atividades práticas.
- Leitura/Escrita: Os alunos leem os versos criados por outros grupos e anotam suas próprias reflexões sobre as poesias.

CAIXA CRITICA

Comentario editorial - pagina 32. A proposta pedagogica transforma nutricao em experiencia de sala de aula. A pagina articula leitura, grupo e criacao, permitindo que alimento seja tratado como linguagem social, escolha consciente e exercicio de lideranca.

Foco: pedagogia.
Nivel de importancia: medio-alto.

Curadoria Dal Piero | Selo Oficial | DP

Objetivos e Estratégias:

Desenvolver a Imaginação e a Criatividade:

- Criação de Poesias: Usando fundamentos de Piaget e Gardner, incentivando a criação artística através de ilustrações e novas poesias.

Incentivar a Leitura e Escrita:

- Leitura Compartilhada: Utilizando a teoria de Bandura, promover a leitura em voz alta e discutir para aprimorar habilidades de leitura e escrita.

Promover a Colaboração entre os Alunos:

- Atividades em Grupo: Alinhado com a teoria de Bandura e Gardner, promover a interação social e o trabalho em equipe para desenvolver habilidades interpessoais e de colaboração.

Essas estratégias integradas aos fundamentos da Psicologia da Educação e ao modelo VARK oferecem uma abordagem abrangente para atingir os objetivos educacionais de maneira eficaz e inclusiva.

CAIXA CRITICA

Comentario editorial - pagina 33. A proposta pedagogica transforma nutricao em experiencia de sala de aula. A pagina articula leitura, grupo e criacao, permitindo que alimento seja tratado como linguagem social, escolha consciente e exercicio de lideranca.

Foco: pedagogia.
Nivel de importancia: muito alto.

Curadoria Dal Piero | Selo Oficial | DP

Escolas de Segundo Grau (Ensino Médio)

Objetivos:

- Refinar habilidades de análise e interpretação.
- Promover o pensamento crítico.
- Desenvolver liderança e capacidade de trabalho em grupo.

Estratégias:

Análise Literária:

- Realizar atividades onde os alunos escolhem combinações de versos e analisam o significado, a métrica e os temas envolvidos.
- Compare e contraste diferentes implicações para discutir como a estrutura das receitas afeta sua interpretação.

Debates e Discussões:

- Promova debates sobre as diferentes interpretações das receitas criadas, incentivando os alunos a defenderem suas análises.
- Realize discussões em grupo sobre como as receitas podem ser aplicadas em contextos contemporâneos.

Liderança Criativa:

- Encoraje os alunos a liderarem grupos na criação de novas combinações de versos, promovendo habilidades de liderança e colaboração.
- Organize competições literárias onde os alunos apresentem suas receitas combinadas, incentivando o protagonismo.

CAIXA CRITICA

Comentario editorial - pagina 34. A proposta pedagogica transforma nutricao em experiencia de sala de aula. A pagina articula leitura, grupo e criacao, permitindo que alimento seja tratado como linguagem social, escolha consciente e exercicio de lideranca.

Foco: pedagogia.
Nivel de importancia: alto.

Curadoria Dal Piero | Selo Oficial | DP

Escolas Universitárias (Graduação)

Objetivos:

- Aperfeiçoar a habilidade de criação literária.
- Desenvolver a capacidade de pesquisa e análise crítica.
- Fomentar habilidades de liderança em projetos colaborativos.

Estratégias:

Oficinas de Criação Literária:

- Organize oficinas onde os alunos experimentam com as combinações de versos para criar receitas inovadoras.
- Estímulo à escrita de ensaios críticos sobre as receitas criadas e as combinações de versos.

Projetos Colaborativos:

- Promova projetos onde grupos de alunos criam antologias de receitas combinadas, discutindo e justificando suas escolhas.
- Encoraje os alunos a apresentarem seus projetos para a aula, desenvolvendo habilidades de comunicação e liderança.

Aplicação Prática:

- Incentive os alunos a aplicarem as receitas criadas em diferentes contextos culturais e sociais, explorando o impacto das combinações de versos em várias áreas do conhecimento.

CAIXA CRITICA

Comentario editorial - pagina 35. A proposta pedagogica transforma nutricao em experiencia de sala de aula. A pagina articula leitura, grupo e criacao, permitindo que alimento seja tratado como linguagem social, escolha consciente e exercicio de lideranca.

Foco: pedagogia.
Nivel de importancia: medio-alto.

Curadoria Dal Piero | Selo Oficial | DP

Escolas em Nível de Doutorado

Objetivos:

- Promover uma pesquisa avançada em literatura e nutrição.
- Desenvolver habilidades de liderança em pesquisa e ensino.
- Incentivar a inovação e a criação de novos paradigmas literários.

Estratégias:

Pesquisa Avançada:

- Encoraje os doutorandos a realizarem pesquisas sobre a estrutura combinatória das receitas e seu impacto na nutrição contemporânea.
- Promova estudos comparativos entre as receitas combinadas e outras formas literárias experimentais.

Seminários e Conferências:

- Organize seminários onde os doutorandos apresentam as suas pesquisas sobre as combinações de versos, discutindo as suas descobertas e metodologias.
- Incentive a participação em conferências acadêmicas para apresentação dos resultados de suas pesquisas.

Desenvolvimento de Currículos:

- Encoraje os doutorandos a desenvolver currículos baseados no uso de combinações de versos para cursos de literatura e nutrição.
- Promova a publicação de artigos acadêmicos e livros que explorem as possibilidades literárias das combinações de versos.

CAIXA CRITICA

Comentario editorial - pagina 36. A proposta pedagogica transforma nutricao em experiencia de sala de aula. A pagina articula leitura, grupo e criacao, permitindo que alimento seja tratado como linguagem social, escolha consciente e exercicio de lideranca.

Foco: pedagogia.
Nivel de importancia: muito alto.

Curadoria Dal Piero | Selo Oficial | DP

O livro "Quilos de Tirinhas Dietéticas" é uma ferramenta poderosa para instigar a criatividade, desenvolver a capacidade de ligar pontos e fomentar a liderança e o protagonismo em todos os níveis educacionais no Brasil.

Por meio de atividades estruturadas e projetos colaborativos, os alunos podem explorar infinitas possibilidades literárias, desenvolvendo habilidades críticas e criativas que serão valiosas em suas jornadas acadêmicas e profissionais, ao mesmo tempo em que aprendem sobre a importância de uma alimentação saudável.

CAIXA CRITICA

Comentario editorial - pagina 37. A receita e apresentada como unidade operavel, nao como ordem fixa. Base, adicao e finalizacao criam uma gramatica culinaria: cada ingrediente cumpre papel funcional, sensorial e educativo dentro do conjunto.

Foco: receita.
Nivel de importancia: alto.

Curadoria Dal Piero | Selo Oficial | DP

Representação Visual do meio de uso

A imagem a seguir mostra duas páginas. Uma do livro "Cent Mille Milliards de Poèmes" e outra o livro 4 Bilhões de Poemas.

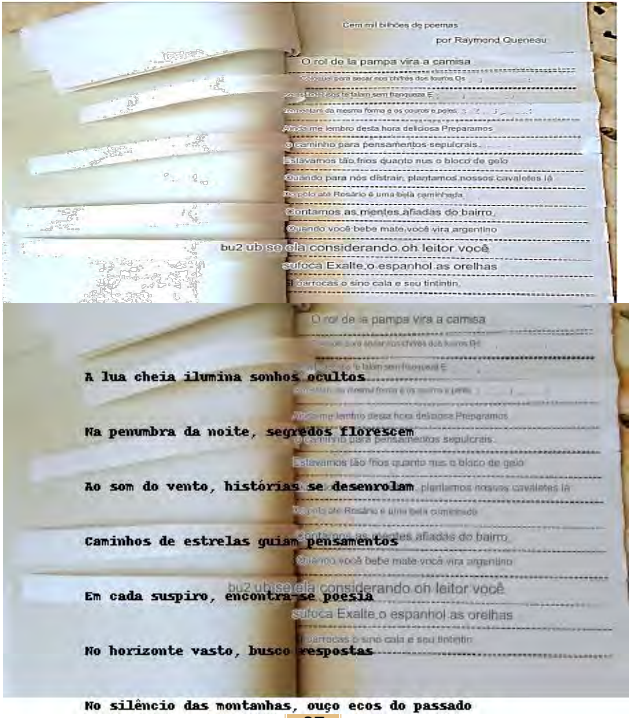

CAIXA CRITICA

Comentario editorial - pagina 38. As fontes e referencias funcionam como ponte entre obra autoral e consulta ampliada. O leitor recebe rotas externas para verificar, comparar e aprofundar, fortalecendo a circulacao publica do conhecimento.

Foco: argumento.
Nivel de importancia: medio-alto.

Guia Passo a Passo

Preparação e Corte das Linhas Poéticas

Ferramentas Necessárias:

- Tesoura ou estilete
- Régua
- Lápis

Local de Trabalho:

- Área bem iluminada
- Superfície plana para cortar

Impressão:

- **Papel de Boa Qualidade:** Imprima todas as páginas do livro de receitas.
- Certifique-se de que cada linha poética é claramente visível e que as linhas de corte estão destacadas.

Corte das Linhas:

- **Primeira Página:**
  - Coloque uma régua ao longo da primeira linha de corte (linha de separação entre as linhas poéticas).
  - Use uma tesoura ou estilete para cortar cuidadosamente ao longo da linha de corte.
  - Repita o processo para todas as linhas de corte na primeira página, separando todas as linhas poéticas.

CAIXA CRITICA

Comentario editorial - pagina 39. O metodo combinatorio aparece como tecnologia simples de autoria. Cortar, mover e recombinar tiras converte o leitor em editor de receitas, reduzindo passividade e ampliando memoria, decisao e criatividade alimentar.

Foco: estrutura.
Nivel de importancia: muito alto.

Curadoria Dal Piero | Selo Oficial | DP

Repetição para Outras Páginas:

- **Corte:**
  - Repita o processo de corte para todas as outras páginas do livro.
  - Mantenha as linhas poéticas de cada página agrupadas para facilitar a combinação posterior.

Combinação de Linhas:

- **Criação de Receitas Únicas:**
  - Após cortar todas as páginas, você terá várias tiras de papel, cada uma contendo uma linha poética.
  - Escolha uma tira de cada página e combine-as para criar uma receita única.
  - Continue combinando as tiras conforme desejar, criando diferentes receitas com as combinações possíveis.

Edição da Receita:

- **Formação da Receita Final:**
  - Cole ou prenda as tiras em uma folha de papel separada para formar a receita final.
  - Alternativamente, use um quadro de cortiça ou uma superfície magnética para fixar as tiras temporariamente e experimentar diferentes combinações.

CAIXA CRITICA

Comentario editorial - pagina 40. O metodo combinatorio aparece como tecnologia simples de autoria. Cortar, mover e recombinar tiras converte o leitor em editor de receitas, reduzindo passividade e ampliando memoria, decisao e criatividade alimentar.

Foco: estrutura.
Nivel de importancia: alto.

Curadoria Dal Piero | Selo Oficial | DP

Armazenamento:

- **Organização:**
  - Guarde as tiras de papel em envelopes ou em um organizador de arquivos para que possam ser reutilizadas no futuro.
  - Mantenha cada página de tiras agrupadas para facilitar futuras alterações.

CAIXA CRITICA

Comentario editorial - pagina 41. A pagina centrada em 'Armazenamento:' sustenta a logica maior da obra: pequenas unidades de texto produzem escolhas concretas. O fragmento ganha valor porque pode ser lido, combinado e aplicado no cotidiano alimentar.

Foco: estrutura.
Nivel de importancia: medio-alto.

Curadoria Dal Piero | Selo Oficial | DP

Como ler este livro

O livro "Quilos de Tirinhas Dietéticas" é uma obra única que combina poesias e receitas dietéticas de forma inovadora e interativa. Cada página do livro é dividida em várias linhas de poesias e receitas, com marcas de corte pontilhadas entre cada linha. Isso permite uma experiência de leitura dinâmica e personalizada, onde o leitor pode criar suas próprias combinações de versos e receitas.

Divisão das Páginas:

As páginas do livro são cuidadosamente organizadas para proporcionar uma leitura fluida e inspiradora. Cada página contém múltiplas linhas de poesias e receitas dietéticas, dispostas de maneira que cada linha possa ser lida individualmente ou em combinação com outras. As marcas de corte pontilhadas entre as linhas são um guia visual claro para onde o leitor pode cortar, separando cada linha poética ou receita dietética.

Visibilidade das Linhas:

As linhas de poesias e receitas dietéticas são projetadas para serem claramente visíveis e destacadas. Isso é essencial para garantir que, após o corte, cada linha permaneça legível e esteticamente agradável. A tipografia escolhida e o layout garantem que o texto seja facilmente identificado e manipulado pelo leitor.

CAIXA CRITICA

Comentario editorial - pagina 42. O metodo combinatorio aparece como tecnologia simples de autoria. Cortar, mover e recombinar tiras converte o leitor em editor de receitas, reduzindo passividade e ampliando memoria, decisao e criatividade alimentar.

Foco: estrutura.
Nivel de importancia: muito alto.

Curadoria Dal Piero | Selo Oficial | DP

Corte e Combinação:

O aspecto inovador deste livro é a possibilidade de cortar as linhas e combiná-las de diferentes maneiras. Isso transforma a leitura em uma atividade interativa, permitindo ao leitor criar suas próprias combinações de receitas. Ao cortar ao longo das linhas pontilhadas, o leitor pode rearranjar as tiras de papel para formar novas receitas, dando um toque pessoal e criativo à obra.

Benefícios da Interatividade:

Este formato não apenas promove a criatividade, mas também oferece um novo nível de engajamento com o conteúdo. Os leitores podem explorar diversas temáticas poéticas e culinárias, ajustando as combinações conforme suas preferências e necessidades dietéticas. Essa abordagem flexível e personalizada torna o ato de ler e cozinhar uma experiência mais rica e divertida.

Conclusão:

Ler "Quilos de Tirinhas Dietéticas" é mais do que simplesmente passar os olhos sobre as páginas de um livro; é uma experiência que combina literatura e gastronomia de uma forma interativa. Ao utilizar as marcas de corte e explorar as diversas combinações possíveis de poesias e receitas dietéticas, o leitor se torna um participante ativo na criação de conteúdo, experimentando a fusão entre arte poética e práticas alimentares saudáveis.

CAIXA CRITICA

Comentario editorial - pagina 43. O metodo combinatorio aparece como tecnologia simples de autoria. Cortar, mover e recombinar tiras converte o leitor em editor de receitas, reduzindo passividade e ampliando memoria, decisao e criatividade alimentar.

Foco: estrutura.
Nivel de importancia: alto.

Curadoria Dal Piero | Selo Oficial | DP

Combinações Inspiradoras para uma Alimentação Saudável

Critérios Utilizados para Selecionar as Tirinhas:

Nos exemplos que se seguem as tirinhas foram selecionadas com base nos seguintes critérios:

1. **Diversidade de Conteúdo:** Garantir que cada tirinha aborde um aspecto diferente da alimentação saudável, cobrindo temas como hidratação, consumo de frutas e vegetais, práticas de preparo de alimentos, e hábitos alimentares sustentáveis.
2. **Relevância e Clareza:** As tirinhas são formuladas de maneira clara e direta, facilitando a compreensão e aplicação das recomendações no dia a dia.
3. **Equilíbrio entre Informação e Motivação:** As tirinhas não só oferecem conselhos práticos, mas também incentivam atitudes positivas e motivadoras para manter hábitos alimentares saudáveis.

Capacidade de Combinações:

Cada pessoa pode criar milhares de combinações únicas a partir das tirinhas selecionadas. Com 50 tirinhas diferentes, as combinações possíveis são imensas, permitindo que cada indivíduo personalize sua experiência de acordo com suas necessidades e preferências.

CAIXA CRITICA

Comentario editorial - pagina 44. O metodo combinatorio aparece como tecnologia simples de autoria. Cortar, mover e recombinar tiras converte o leitor em editor de receitas, reduzindo passividade e ampliando memoria, decisao e criatividade alimentar.

Foco: estrutura.
Nivel de importancia: medio-alto.

Curadoria Dal Piero | Selo Oficial | DP

Teoria da Capacidade de Mover as Pessoas

A capacidade de mover e inspirar as pessoas através dessas combinações se baseia na Teoria da Autodeterminação (Self-Determination Theory - SDT). Esta teoria sugere que a motivação intrínseca é alimentada quando três necessidades psicológicas básicas são satisfeitas: autonomia, competência e relacionamento.

1. **Autonomia:** Ao permitir que as pessoas escolham e combinem tirinhas, promove-se a sensação de controle sobre suas próprias escolhas alimentares.
2. **Competência:** As tirinhas fornecem informações claras e práticas, aumentando a sensação de competência das pessoas ao programarem hábitos saudáveis.
3. **Relacionamento:** Muitas tirinhas incentivam a conexão com os alimentos, a gratidão e o compartilhamento de refeições, promovendo um sentimento de relacionamento e apoio social.

Através da aplicação da Teoria da Autodeterminação, as combinações de tirinhas não só fornecem informações nutricionais, mas também motivam e inspiram mudanças positivas nos hábitos alimentares. As tirinhas foram selecionadas e organizadas para garantir que cada combinação seja única e adaptável às necessidades individuais, promovendo uma experiência pessoal e motivadora para cada leitor.

CAIXA CRITICA

Comentario editorial - pagina 45. O metodo combinatorio aparece como tecnologia simples de autoria. Cortar, mover e recombinar tiras converte o leitor em editor de receitas, reduzindo passividade e ampliando memoria, decisao e criatividade alimentar.

Foco: estrutura.
Nivel de importancia: muito alto.

Curadoria Dal Piero | Selo Oficial | DP

Exemplo de Combinações
Extraídas
das
Linhas de Recomendações

CAIXA CRITICA

Comentario editorial - pagina 46. O metodo combinatorio aparece como tecnologia simples de autoria. Cortar, mover e recombinar tiras converte o leitor em editor de receitas, reduzindo passividade e ampliando memoria, decisao e criatividade alimentar.

Foco: estrutura.
Nivel de importancia: alto.

Curadoria Dal Piero | Selo Oficial | DP

Combinação 1

Valorize as pequenas vitórias na alimentação saudável.

Alimentos fermentados são ótimos para a digestão.

Aprecie a simplicidade dos ingredientes naturais.

Descubra o prazer de cozinhar suas próprias refeições.

Faça das refeições um momento de relaxamento.

Explore diferentes cozinhas do mundo.

Evite dietas extremas e busque equilíbrio.

Aposte em temperos naturais para dar sabor.

Pratique atividades físicas para complementar a alimentação.

Faça do café da manhã a refeição mais importante do dia.

CAIXA CRITICA

Comentario editorial - pagina 47. O metodo combinatorio aparece como tecnologia simples de autoria. Cortar, mover e recombinar tiras converte o leitor em editor de receitas, reduzindo passividade e ampliando memoria, decisao e criatividade alimentar.

Foco: estrutura.
Nivel de importancia: medio-alto.

Curadoria Dal Piero | Selo Oficial | DP

Combinação 2

Prefira alimentos integrais aos refinados.

Evite o consumo excessivo de carne vermelha.

Frutas são ótimos lanches naturais.

Alimente-se em horários regulares.

Aprecie cada mordida com calma.

Coma alimentos frescos sempre que possível.

Prefira assados e grelhados aos fritos.

Inclua legumes em todas as refeições.

Aposte em sopas e caldos nutritivos.

Planeje suas compras com antecedência.

CAIXA CRITICA

Comentario editorial - pagina 48. O metodo combinatorio aparece como tecnologia simples de autoria. Cortar, mover e recombinar tiras converte o leitor em editor de receitas, reduzindo passividade e ampliando memoria, decisao e criatividade alimentar.

Foco: estrutura.
Nivel de importancia: muito alto.

Curadoria Dal Piero | Selo Oficial | DP

Combinação 3

Reduza o consumo de alimentos industrializados.

Prefira preparações caseiras a fast food.

Experimente um novo vegetal a cada semana.

Use ervas frescas para enriquecer o sabor.

Evite beber durante as refeições.

Consuma proteínas de diversas fontes.

Dê preferência a carboidratos complexos.

Inclua alimentos ricos em ômega-3.

Varie os tipos de salada no dia a dia.

Evite pular refeições.

CAIXA CRITICA

Comentario editorial - pagina 49. O metodo combinatorio aparece como tecnologia simples de autoria. Cortar, mover e recombinar tiras converte o leitor em editor de receitas, reduzindo passividade e ampliando memoria, decisao e criatividade alimentar.

Foco: estrutura.
Nivel de importancia: alto.

Curadoria Dal Piero | Selo Oficial | DP

Combinação 4

Opte por sobremesas mais leves e naturais.

Consuma sucos naturais sem adição de açúcar.

Mantenha-se ativo ao longo do dia.

Valorize os momentos de refeição em família.

Atenção ao tamanho das porções.

Alimente-se de forma variada e equilibrada.

Cuide bem da saúde bucal.

Aposte em receitas tradicionais e saudáveis.

Respeite suas preferências alimentares.

Prefira cozinhas que utilizam ingredientes frescos.

CAIXA CRITICA

Comentario editorial - pagina 50. O metodo combinatorio aparece como tecnologia simples de autoria. Cortar, mover e recombinar tiras converte o leitor em editor de receitas, reduzindo passividade e ampliando memoria, decisao e criatividade alimentar.

Foco: estrutura.
Nivel de importancia: medio-alto.

Curadoria Dal Piero | Selo Oficial | DP

Combinação 5

Reduza o consumo de bebidas alcoólicas.

Opte por lanches naturais e nutritivos.

Inclua fibras solúveis na dieta.

Valorize os alimentos orgânicos.

Evite o consumo de refrigerantes.

Planeje refeições coloridas e nutritivas.

Faça escolhas alimentares conscientes.

Inicie o dia com um bom café da manhã.

Busque alimentos que forneçam energia duradoura.

Respeite os horários das refeições.

CAIXA CRITICA

Comentario editorial - pagina 51. O metodo combinatorio aparece como tecnologia simples de autoria. Cortar, mover e recombinar tiras converte o leitor em editor de receitas, reduzindo passividade e ampliando memoria, decisao e criatividade alimentar.

Foco: estrutura.
Nivel de importancia: muito alto.

Curadoria Dal Piero | Selo Oficial | DP

Combinação 6

Inclua castanhas e sementes em sua alimentação.

Experimente novos grãos e cereais.

Valorize os benefícios dos alimentos crus.

Faça pequenas refeições ao longo do dia.

Aposte em alimentos ricos em antioxidantes.

Evite o excesso de café e cafeína.

Dê preferência a preparações no vapor.

Coma alimentos ricos em vitamina C.

Faça escolhas que beneficiem seu bem-estar.

Abrace a alegria dos alimentos frescos e saudáveis.

CAIXA CRITICA

Comentario editorial - pagina 52. O metodo combinatorio aparece como tecnologia simples de autoria. Cortar, mover e recombinar tiras converte o leitor em editor de receitas, reduzindo passividade e ampliando memoria, decisao e criatividade alimentar.

Foco: estrutura.
Nivel de importancia: alto.

Curadoria Dal Piero | Selo Oficial | DP

Combinação 7

Desfrute das cores vibrantes do seu prato.

O equilíbrio é a chave para uma dieta saudável.

Ouça os sinais de fome do seu corpo.

Hidrate-se bem e frequentemente com água limpa.

A natureza oferece os melhores ingredientes.

Comer com atenção nutre o corpo e a alma.

A variedade nos alimentos leva a uma nutrição equilibrada.

Refeições à base de plantas são substanciais e leves.

Respeite os alimentos e desperdice o mínimo possível.

Evite alimentos processados e cheios de aditivos.

CAIXA CRITICA

Comentario editorial - pagina 53. O metodo combinatorio aparece como tecnologia simples de autoria. Cortar, mover e recombinar tiras converte o leitor em editor de receitas, reduzindo passividade e ampliando memoria, decisao e criatividade alimentar.

Foco: estrutura.
Nivel de importancia: medio-alto.

Curadoria Dal Piero | Selo Oficial | DP

Combinação 8

Prefira produtos locais e da estação.

Cozinhar em casa garante mais controle sobre a alimentação.

Inclua fibras na sua dieta para uma boa digestão.

Modere o consumo de açúcares e gorduras.

Pratique a gratidão pelo alimento que você tem.

Opte por carnes magras e proteínas vegetais.

Coma frutas e legumes de diversas cores.

Planeje suas refeições para evitar escolhas impulsivas.

Leia os rótulos e conheça o que você está consumindo.

Faça lanches saudáveis entre as refeições.

CAIXA CRITICA

Comentario editorial - pagina 54. O metodo combinatorio aparece como tecnologia simples de autoria. Cortar, mover e recombinar tiras converte o leitor em editor de receitas, reduzindo passividade e ampliando memoria, decisao e criatividade alimentar.

Foco: estrutura.
Nivel de importancia: muito alto.

Curadoria Dal Piero | Selo Oficial | DP

Combinação 9

Reduza o consumo de sal e temperos artificiais.

Desfrute das refeições sem pressa.

Experimente novas receitas e sabores.

Coma porções adequadas e evite excessos.

Preste atenção às necessidades nutricionais especiais.

Incorpore grãos integrais na sua alimentação.

Mantenha uma rotina alimentar consistente.

Aprecie a comida com todos os sentidos.

Busque o equilíbrio entre prazer e saúde na alimentação.

Evite desperdícios planejando suas compras.

CAIXA CRITICA

Comentario editorial - pagina 55. O metodo combinatorio aparece como tecnologia simples de autoria. Cortar, mover e recombinar tiras converte o leitor em editor de receitas, reduzindo passividade e ampliando memoria, decisao e criatividade alimentar.

Foco: estrutura.
Nivel de importancia: alto.

Curadoria Dal Piero | Selo Oficial | DP

Combinação 10

A hidratação é essencial para o funcionamento do corpo.

Alimente-se de forma consciente e sustentável.

Inclua castanhas e sementes em sua dieta.

Dê preferência a alimentos orgânicos.

Corte alimentos ultra processados.

Aprecie o sabor natural dos alimentos.

Reduza o consumo de bebidas açucaradas.

Cuide da saúde intestinal com probióticos.

Adapte a dieta às suas necessidades e estilo de vida.

Compartilhe refeições com família e amigos.

Repita o processo de corte para todas as outras páginas do livro. Você vai criar as melhores combinações, aquelas que fazem seu cérebro se sentir confortável em seguir.

CAIXA CRITICA

Comentario editorial - pagina 56. O metodo combinatorio aparece como tecnologia simples de autoria. Cortar, mover e recombinar tiras converte o leitor em editor de receitas, reduzindo passividade e ampliando memoria, decisao e criatividade alimentar.

Foco: estrutura.
Nivel de importancia: medio-alto.

Curadoria Dal Piero | Selo Oficial | DP

Recomendações em Linhas

CAIXA CRITICA

Comentario editorial - pagina 57. A pagina centrada em 'Recomendações em Linhas' sustenta a logica maior da obra: pequenas unidades de texto produzem escolhas concretas. O fragmento ganha valor porque pode ser lido, combinado e aplicado no cotidiano alimentar.

Foco: pedagogia.
Nivel de importancia: muito alto.

Valorize as pequenas vitórias na alimentação saudável.

Alimentos fermentados são ótimos para a digestão.

Aprecie a simplicidade dos ingredientes naturais.

Descubra o prazer de cozinhar suas próprias refeições.

Faça das refeições um momento de relaxamento.

Explore diferentes cozinhas do mundo.

Evite dietas extremas e busque equilíbrio.

Aposte em temperos naturais para dar sabor.

Pratique atividades físicas para complementar a alimentação.

Faça do café da manhã a refeição mais importante do dia.

CAIXA CRITICA

Comentario editorial - pagina 58. A receita e apresentada como unidade operavel, nao como ordem fixa. Base, adicao e finalizacao criam uma gramatica culinaria: cada ingrediente cumpre papel funcional, sensorial e educativo dentro do conjunto.

Foco: receita.
Nivel de importancia: alto.

Curadoria Dal Piero | Selo Oficial | DP

Prefira alimentos integrais aos refinados.

Evite o consumo excessivo de carne vermelha.

Frutas são ótimos lanches naturais.

Alimente-se em horários regulares.

Aprecie cada mordida com calma.

Coma alimentos frescos sempre que possível.

Prefira assados e grelhados aos fritos.

Inclua legumes em todas as refeições.

Aposte em sopas e caldos nutritivos.

Planeje suas compras com antecedência.

CAIXA CRITICA

Comentario editorial - pagina 59. A pagina centrada em 'Prefira alimentos integrais aos refinados.' sustenta a logica maior da obra: pequenas unidades de texto produzem escolhas concretas. O fragmento ganha valor porque pode ser lido, combinado e aplicado no cotidiano alimentar.

Foco: autonomia.
Nivel de importancia: medio-alto.

Curadoria Dal Piero | Selo Oficial | DP

Reduza o consumo de alimentos industrializados.

Prefira preparações caseiras a fast food.

Experimente um novo vegetal a cada semana.

Use ervas frescas para enriquecer o sabor.

Evite beber durante as refeições.

Consuma proteínas de diversas fontes.

Dê preferência a carboidratos complexos.

Inclua alimentos ricos em ômega-3.

Varie os tipos de salada no dia a dia.

Evite pular refeições.

CAIXA CRITICA

Comentario editorial - pagina 60. A pagina centrada em 'Reduza o consumo de alimentos industrializados.' sustenta a logica maior da obra: pequenas unidades de texto produzem escolhas concretas. O fragmento ganha valor porque pode ser lido, combinado e aplicado no cotidiano alimentar.

Foco: linguagem.
Nivel de importancia: muito alto.

Curadoria Dal Piero | Selo Oficial | DP

Opte por sobremesas mais leves e naturais.

Consuma sucos naturais sem adição de açúcar.

Mantenha-se ativo ao longo do dia.

Valorize os momentos de refeição em família.

Atenção ao tamanho das porções.

Alimente-se de forma variada e equilibrada.

Cuide bem da saúde bucal.

Aposte em receitas tradicionais e saudáveis.

Respeite suas preferências alimentares.

Prefira cozinhas que utilizam ingredientes frescos.

CAIXA CRITICA

Comentario editorial - pagina 61. A receita e apresentada como unidade operavel, nao como ordem fixa. Base, adicao e finalizacao criam uma gramatica culinaria: cada ingrediente cumpre papel funcional, sensorial e educativo dentro do conjunto.

Foco: receita.
Nivel de importancia: alto.

Curadoria Dal Piero | Selo Oficial | DP

Reduza o consumo de bebidas alcoólicas.

Opte por lanches naturais e nutritivos.

Inclua fibras solúveis na dieta.

Valorize os alimentos orgânicos.

Evite o consumo de refrigerantes.

Planeje refeições coloridas e nutritivas.

Faça escolhas alimentares conscientes.

Inicie o dia com um bom café da manhã.

Busque alimentos que forneçam energia duradoura.

Respeite os horários das refeições.

CAIXA CRITICA

Comentario editorial - pagina 62. A pagina centrada em 'Reduza o consumo de bebidas alcoólicas.' sustenta a logica maior da obra: pequenas unidades de texto produzem escolhas concretas. O fragmento ganha valor porque pode ser lido, combinado e aplicado no cotidiano alimentar.

Foco: conceito.
Nivel de importancia: medio-alto.

Curadoria Dal Piero | Selo Oficial | DP

Inclua castanhas e sementes em sua alimentação.

Experimente novos grãos e cereais.

Valorize os benefícios dos alimentos crus.

Faça pequenas refeições ao longo do dia.

Aposte em alimentos ricos em antioxidantes.

Evite o excesso de café e cafeína.

Dê preferência a preparações no vapor.

Coma alimentos ricos em vitamina C.

Faça escolhas que beneficiem seu bem-estar.

Abrace a alegria dos alimentos frescos e saudáveis.

CAIXA CRITICA

Comentario editorial - pagina 63. A pagina centrada em 'Inclua castanhas e sementes em sua alimentação.' sustenta a logica maior da obra: pequenas unidades de texto produzem escolhas concretas. O fragmento ganha valor porque pode ser lido, combinado e aplicado no cotidiano alimentar.

Foco: argumento.
Nivel de importancia: muito alto.

Curadoria Dal Piero | Selo Oficial | DP

Desfrute das cores vibrantes do seu prato.

O equilíbrio é a chave para uma dieta saudável.

Ouça os sinais de fome do seu corpo.

Hidrate-se bem e frequentemente com água limpa.

A natureza oferece os melhores ingredientes.

Comer com atenção nutre o corpo e a alma.

A variedade nos alimentos leva a uma nutrição equilibrada.

Refeições à base de plantas são substanciais e leves.

Respeite os alimentos e desperdice o mínimo possível.

Evite alimentos processados e cheios de aditivos.

CAIXA CRITICA

Comentario editorial - pagina 64. A receita e apresentada como unidade operavel, nao como ordem fixa. Base, adicao e finalizacao criam uma gramatica culinaria: cada ingrediente cumpre papel funcional, sensorial e educativo dentro do conjunto.

Foco: receita.
Nivel de importancia: alto.

Curadoria Dal Piero | Selo Oficial | DP

Prefira produtos locais e da estação.

Cozinhar em casa garante mais controle sobre a alimentação.

Inclua fibras na sua dieta para uma boa digestão.

Modere o consumo de açúcares e gorduras.

Pratique a gratidão pelo alimento que você tem.

Opte por carnes magras e proteínas vegetais.

Coma frutas e legumes de diversas cores.

Planeje suas refeições para evitar escolhas impulsivas.

Leia os rótulos e conheça o que você está consumindo.

Faça lanches saudáveis entre as refeições.

CAIXA CRITICA

Comentario editorial - pagina 65. A pagina centrada em 'Prefira produtos locais e da estação.' sustenta a logica maior da obra: pequenas unidades de texto produzem escolhas concretas. O fragmento ganha valor porque pode ser lido, combinado e aplicado no cotidiano alimentar.

Foco: tom.
Nivel de importancia: medio-alto.

Curadoria Dal Piero | Selo Oficial | DP

Reduza o consumo de sal e temperos artificiais.

Desfrute das refeições sem pressa.

Experimente novas receitas e sabores.

Coma porções adequadas e evite excessos.

Preste atenção às necessidades nutricionais especiais.

Incorpore grãos integrais na sua alimentação.

Mantenha uma rotina alimentar consistente.

Aprecie a comida com todos os sentidos.

Busque o equilíbrio entre prazer e saúde na alimentação.

Evite desperdícios planejando suas compras.

CAIXA CRITICA

Comentario editorial - pagina 66. A receita e apresentada como unidade operavel, nao como ordem fixa. Base, adicao e finalizacao criam uma gramatica culinaria: cada ingrediente cumpre papel funcional, sensorial e educativo dentro do conjunto.

Foco: receita.
Nivel de importancia: muito alto.

Curadoria Dal Piero | Selo Oficial | DP

A hidratação é essencial para o funcionamento do corpo.

Alimente-se de forma consciente e sustentável.

Inclua castanhas e sementes em sua dieta.

Dê preferência a alimentos orgânicos.

Corte alimentos ultra processados.

Aprecie o sabor natural dos alimentos.

Reduza o consumo de bebidas açucaradas.

Cuide da saúde intestinal com probióticos.

Adapte a dieta às suas necessidades e estilo de vida.

Compartilhe refeições com família e amigos.

CAIXA CRITICA

Comentario editorial - pagina 67. O metodo combinatorio aparece como tecnologia simples de autoria. Cortar, mover e recombinar tiras converte o leitor em editor de receitas, reduzindo passividade e ampliando memoria, decisao e criatividade alimentar.

Foco: estrutura.
Nivel de importancia: alto.

Curadoria Dal Piero | Selo Oficial | DP

Cozinhe com amor e paciência.

Evite comer assistindo televisão ou usando dispositivos.

Busque informação sobre alimentação saudável.

Foque em uma alimentação variada e colorida.

Respeite seu corpo e suas necessidades alimentares.

Faça escolhas alimentares que promovam bem-estar.

Valorize as pequenas vitórias na alimentação saudável.

Alimentos fermentados são ótimos para a digestão.

Aprecie a simplicidade dos ingredientes naturais.

Descubra o prazer de cozinhar suas próprias refeições.

CAIXA CRITICA

Comentario editorial - pagina 68. A receita e apresentada como unidade operavel, nao como ordem fixa. Base, adicao e finalizacao criam uma gramatica culinaria: cada ingrediente cumpre papel funcional, sensorial e educativo dentro do conjunto.

Foco: receita.
Nivel de importancia: medio-alto.

Curadoria Dal Piero | Selo Oficial | DP

Faça das refeições um momento de relaxamento.

Explore diferentes cozinhas do mundo.

Evite dietas extremas e busque equilíbrio.

Aposte em temperos naturais para dar sabor.

Pratique atividades físicas para complementar a alimentação.

Faça do café da manhã a refeição mais importante do dia.

Prefira alimentos integrais aos refinados.

Evite o consumo excessivo de carne vermelha.

Frutas são ótimos lanches naturais.

Alimente-se em horários regulares.

CAIXA CRITICA

Comentario editorial - pagina 69. A pagina centrada em 'Faça das refeições um momento de relaxamento.' sustenta a logica maior da obra: pequenas unidades de texto produzem escolhas concretas. O fragmento ganha valor porque pode ser lido, combinado e aplicado no cotidiano alimentar.

Foco: autonomia.
Nivel de importancia: muito alto.

Curadoria Dal Piero | Selo Oficial | DP

Reduza o consumo de alimentos industrializados.

Prefira preparações caseiras a fast food.

Experimente um novo vegetal a cada semana.

Use ervas frescas para enriquecer o sabor.

Evite beber durante as refeições.

Consuma proteínas de diversas fontes.

Dê preferência a carboidratos complexos.

Inclua alimentos ricos em ômega-3.

Varie os tipos de salada no dia a dia.

Evite pular refeições.

CAIXA CRITICA

Comentario editorial - pagina 70. A pagina centrada em 'Reduza o consumo de alimentos industrializados.' sustenta a logica maior da obra: pequenas unidades de texto produzem escolhas concretas. O fragmento ganha valor porque pode ser lido, combinado e aplicado no cotidiano alimentar.

Foco: linguagem.
Nivel de importancia: alto.

Curadoria Dal Piero | Selo Oficial | DP

Opte por sobremesas mais leves e naturais.

Consuma sucos naturais sem adição de açúcar.

Mantenha-se ativo ao longo do dia.

Valorize os momentos de refeição em família.

Atenção ao tamanho das porções.

Alimente-se de forma variada e equilibrada.

Cuide bem da saúde bucal.

Aposte em receitas tradicionais e saudáveis.

Respeite suas preferências alimentares.

Prefira cozinhas que utilizam ingredientes frescos.

CAIXA CRITICA

Comentario editorial - pagina 71. A receita e apresentada como unidade operavel, nao como ordem fixa. Base, adicao e finalizacao criam uma gramatica culinaria: cada ingrediente cumpre papel funcional, sensorial e educativo dentro do conjunto.

Foco: receita.
Nivel de importancia: medio-alto.

Curadoria Dal Piero | Selo Oficial | DP

Reduza o consumo de bebidas alcoólicas.

Opte por lanches naturais e nutritivos.

Inclua fibras solúveis na dieta.

Valorize os alimentos orgânicos.

Evite o consumo de refrigerantes.

Planeje refeições coloridas e nutritivas.

Faça escolhas alimentares conscientes.

Inicie o dia com um bom café da manhã.

Busque alimentos que forneçam energia duradoura.

Respeite os horários das refeições.

CAIXA CRITICA

Comentario editorial - pagina 72. A pagina centrada em 'Reduza o consumo de bebidas alcoólicas.' sustenta a logica maior da obra: pequenas unidades de texto produzem escolhas concretas. O fragmento ganha valor porque pode ser lido, combinado e aplicado no cotidiano alimentar.

Foco: conceito.
Nivel de importancia: muito alto.

Curadoria Dal Piero | Selo Oficial | DP

Inclua castanhas e sementes em sua alimentação.

Experimente novos grãos e cereais.

Valorize os benefícios dos alimentos crus.

Faça pequenas refeições ao longo do dia.

Aposte em alimentos ricos em antioxidantes.

Evite o excesso de café e cafeína.

Dê preferência a preparações no vapor.

Coma alimentos ricos em vitamina C.

Faça escolhas que beneficiem seu bem-estar.

Valorize as pequenas vitórias na alimentação saudável.

CAIXA CRITICA

Comentario editorial - pagina 73. A pagina centrada em 'Inclua castanhas e sementes em sua alimentação.' sustenta a logica maior da obra: pequenas unidades de texto produzem escolhas concretas. O fragmento ganha valor porque pode ser lido, combinado e aplicado no cotidiano alimentar.

Foco: argumento.
Nivel de importancia: alto.

Curadoria Dal Piero | Selo Oficial | DP

Alimentos fermentados são ótimos para a digestão.

Aprecie a simplicidade dos ingredientes naturais.

Descubra o prazer de cozinhar suas próprias refeições.

Faça das refeições um momento de relaxamento.

Explore diferentes cozinhas do mundo.

Evite dietas extremas e busque equilíbrio.

Aposte em temperos naturais para dar sabor.

Pratique atividades físicas para complementar a alimentação.

Faça do café da manhã a refeição mais importante do dia.

Prefira alimentos integrais aos refinados.

CAIXA CRITICA

Comentario editorial - pagina 74. A receita e apresentada como unidade operavel, nao como ordem fixa. Base, adicao e finalizacao criam uma gramatica culinaria: cada ingrediente cumpre papel funcional, sensorial e educativo dentro do conjunto.

Foco: receita.
Nivel de importancia: medio-alto.

Curadoria Dal Piero | Selo Oficial | DP

Evite o consumo excessivo de carne vermelha.

Frutas são ótimos lanches naturais.

Alimente-se em horários regulares.

Aprecie cada mordida com calma.

Coma alimentos frescos sempre que possível.

Prefira assados e grelhados aos fritos.

Inclua legumes em todas as refeições.

Aposte em sopas e caldos nutritivos.

Planeje suas compras com antecedência.

Reduza o consumo de alimentos industrializados.

CAIXA CRITICA

Comentario editorial - pagina 75. A pagina centrada em 'Evite o consumo excessivo de carne vermelha.' sustenta a logica maior da obra: pequenas unidades de texto produzem escolhas concretas. O fragmento ganha valor porque pode ser lido, combinado e aplicado no cotidiano alimentar.

Foco: tom.
Nivel de importancia: muito alto.

Curadoria Dal Piero | Selo Oficial | DP

Prefira preparações caseiras a fast food.

Experimente um novo vegetal a cada semana.

Use ervas frescas para enriquecer o sabor.

Evite beber durante as refeições.

Consuma proteínas de diversas fontes.

Dê preferência a carboidratos complexos.

Inclua alimentos ricos em ômega-3.

Varie os tipos de salada no dia a dia.

Evite pular refeições.

Opte por sobremesas mais leves e naturais.

CAIXA CRITICA

Comentario editorial - pagina 76. A pagina centrada em 'Prefira preparações caseiras a fast food.' sustenta a logica maior da obra: pequenas unidades de texto produzem escolhas concretas. O fragmento ganha valor porque pode ser lido, combinado e aplicado no cotidiano alimentar.

Foco: metodo.
Nivel de importancia: alto.

Curadoria Dal Piero | Selo Oficial | DP

Consuma sucos naturais sem adição de açúcar.

Mantenha-se ativo ao longo do dia.

Valorize os momentos de refeição em família.

Atenção ao tamanho das porções.

Alimente-se de forma variada e equilibrada.

Cuide bem da saúde bucal.

Aposte em receitas tradicionais e saudáveis.

Respeite suas preferências alimentares.

Prefira cozinhas que utilizam ingredientes frescos.

Reduza o consumo de bebidas alcoólicas.

CAIXA CRITICA

Comentario editorial - pagina 77. A receita e apresentada como unidade operavel, nao como ordem fixa. Base, adicao e finalizacao criam uma gramatica culinaria: cada ingrediente cumpre papel funcional, sensorial e educativo dentro do conjunto.

Foco: receita.
Nivel de importancia: medio-alto.

Curadoria Dal Piero | Selo Oficial | DP

Opte por lanches naturais e nutritivos.

Inclua fibras solúveis na dieta.

Valorize os alimentos orgânicos.

Evite o consumo de refrigerantes.

Planeje refeições coloridas e nutritivas.

Faça escolhas alimentares conscientes.

Inicie o dia com um bom café da manhã.

Busque alimentos que forneçam energia duradoura.

Respeite os horários das refeições.

Inclua castanhas e sementes em sua alimentação.

CAIXA CRITICA

Comentario editorial - pagina 78. A pagina centrada em 'Opte por lanches naturais e nutritivos.' sustenta a logica maior da obra: pequenas unidades de texto produzem escolhas concretas. O fragmento ganha valor porque pode ser lido, combinado e aplicado no cotidiano alimentar.

Foco: receita.
Nivel de importancia: muito alto.

Curadoria Dal Piero | Selo Oficial | DP

Experimente novos grãos e cereais.

Valorize os benefícios dos alimentos crus.

Faça pequenas refeições ao longo do dia.

Aposte em alimentos ricos em antioxidantes.

Evite o excesso de café e cafeína.

Dê preferência a preparações no vapor.

Coma alimentos ricos em vitamina C.

Faça escolhas que beneficiem seu bem-estar.

Valorize as pequenas vitórias na alimentação saudável.

Alimentos fermentados são ótimos para a digestão.

CAIXA CRITICA

Comentario editorial - pagina 79. A pagina centrada em 'Experimente novos grãos e cereais.' sustenta a logica maior da obra: pequenas unidades de texto produzem escolhas concretas. O fragmento ganha valor porque pode ser lido, combinado e aplicado no cotidiano alimentar.

Foco: autonomia.
Nivel de importancia: alto.

Curadoria Dal Piero | Selo Oficial | DP

Aprecie a simplicidade dos ingredientes naturais.

Descubra o prazer de cozinhar suas próprias refeições.

Faça das refeições um momento de relaxamento.

Explore diferentes cozinhas do mundo.

Evite dietas extremas e busque equilíbrio.

Aposte em temperos naturais para dar sabor.

Pratique atividades físicas para complementar a alimentação.

Faça do café da manhã a refeição mais importante do dia.

Prefira alimentos integrais aos refinados.

Evite o consumo excessivo de carne vermelha.

CAIXA CRITICA

Comentario editorial - pagina 80. A receita e apresentada como unidade operavel, nao como ordem fixa. Base, adicao e finalizacao criam uma gramatica culinaria: cada ingrediente cumpre papel funcional, sensorial e educativo dentro do conjunto.

Foco: receita.
Nivel de importancia: medio-alto.

Curadoria Dal Piero | Selo Oficial | DP

Frutas são ótimos lanches naturais.

Alimente-se em horários regulares.

Aprecie cada mordida com calma.

Coma alimentos frescos sempre que possível.

Prefira assados e grelhados aos fritos.

Inclua legumes em todas as refeições.

Aposte em sopas e caldos nutritivos.

Planeje suas compras com antecedência.

Reduza o consumo de alimentos industrializados.

Prefira preparações caseiras a fast food.

CAIXA CRITICA

Comentario editorial - pagina 81. A pagina centrada em 'Frutas são ótimos lanches naturais.' sustenta a logica maior da obra: pequenas unidades de texto produzem escolhas concretas. O fragmento ganha valor porque pode ser lido, combinado e aplicado no cotidiano alimentar.

Foco: estrutura.
Nivel de importancia: muito alto.

Curadoria Dal Piero | Selo Oficial | DP

Experimente um novo vegetal a cada semana.

Use ervas frescas para enriquecer o sabor.

Evite beber durante as refeições.

Consuma proteínas de diversas fontes.

Dê preferência a carboidratos complexos.

Inclua alimentos ricos em ômega-3.

Varie os tipos de salada no dia a dia.

Evite pular refeições.

Opte por sobremesas mais leves e naturais.

Consuma sucos naturais sem adição de açúcar.

CAIXA CRITICA

Comentario editorial - pagina 82. A pagina centrada em 'Experimente um novo vegetal a cada semana.' sustenta a logica maior da obra: pequenas unidades de texto produzem escolhas concretas. O fragmento ganha valor porque pode ser lido, combinado e aplicado no cotidiano alimentar.

Foco: conceito.
Nivel de importancia: alto.

Curadoria Dal Piero | Selo Oficial | DP

Mantenha-se ativo ao longo do dia.

Valorize os momentos de refeição em família.

Atenção ao tamanho das porções.

Alimente-se de forma variada e equilibrada.

Cuide bem da saúde bucal.

Aposte em receitas tradicionais e saudáveis.

Respeite suas preferências alimentares.

Prefira cozinhas que utilizam ingredientes frescos.

Reduza o consumo de bebidas alcoólicas.

Opte por lanches naturais e nutritivos.

CAIXA CRITICA

Comentario editorial - pagina 83. A receita e apresentada como unidade operavel, nao como ordem fixa. Base, adicao e finalizacao criam uma gramatica culinaria: cada ingrediente cumpre papel funcional, sensorial e educativo dentro do conjunto.

Foco: receita.
Nivel de importancia: medio-alto.

Curadoria Dal Piero | Selo Oficial | DP

Inclua fibras solúveis na dieta.

Valorize os alimentos orgânicos.

Evite o consumo de refrigerantes.

Planeje refeições coloridas e nutritivas.

Faça escolhas alimentares conscientes.

Inicie o dia com um bom café da manhã.

Busque alimentos que forneçam energia duradoura.

Respeite os horários das refeições.

Inclua castanhas e sementes em sua alimentação.

Experimente novos grãos e cereais.

CAIXA CRITICA

Comentario editorial - pagina 84. A pagina centrada em 'Inclua fibras solúveis na dieta.' sustenta a logica maior da obra: pequenas unidades de texto produzem escolhas concretas. O fragmento ganha valor porque pode ser lido, combinado e aplicado no cotidiano alimentar.

Foco: imagem.
Nivel de importancia: muito alto.

Curadoria Dal Piero | Selo Oficial | DP

Valorize os benefícios dos alimentos crus.

Faça pequenas refeições ao longo do dia.

Aposte em alimentos ricos em antioxidantes.

Evite o excesso de café e cafeína.

Dê preferência a preparações no vapor.

Coma alimentos ricos em vitamina C.

Faça escolhas que beneficiem seu bem-estar.

Valorize as pequenas vitórias na alimentação saudável.

Alimentos fermentados são ótimos para a digestão.

Aprecie a simplicidade dos ingredientes naturais.

CAIXA CRITICA

Comentario editorial - pagina 85. A receita e apresentada como unidade operavel, nao como ordem fixa. Base, adicao e finalizacao criam uma gramatica culinaria: cada ingrediente cumpre papel funcional, sensorial e educativo dentro do conjunto.

Foco: receita.
Nivel de importancia: alto.

Curadoria Dal Piero | Selo Oficial | DP

Descubra o prazer de cozinhar suas próprias refeições.

Faça das refeições um momento de relaxamento.

Explore diferentes cozinhas do mundo.

Evite dietas extremas e busque equilíbrio.

Aposte em temperos naturais para dar sabor.

Pratique atividades físicas para complementar a alimentação.

Faça do café da manhã a refeição mais importante do dia.

Prefira alimentos integrais aos refinados.

Evite o consumo excessivo de carne vermelha.

Frutas são ótimos lanches naturais.

CAIXA CRITICA

Comentario editorial - pagina 86. A pagina centrada em 'Descubra o prazer de cozinhar suas próprias refeições.' sustenta a logica maior da obra: pequenas unidades de texto produzem escolhas concretas. O fragmento ganha valor porque pode ser lido, combinado e aplicado no cotidiano alimentar.

Foco: metodo.
Nivel de importancia: medio-alto.

Curadoria Dal Piero | Selo Oficial | DP

Alimente-se em horários regulares.

Aprecie cada mordida com calma.

Coma alimentos frescos sempre que possível.

Prefira assados e grelhados aos fritos.

Inclua legumes em todas as refeições.

Aposte em sopas e caldos nutritivos.

Planeje suas compras com antecedência.

Reduza o consumo de alimentos industrializados.

Prefira preparações caseiras a fast food.

Experimente um novo vegetal a cada semana.

CAIXA CRITICA

Comentario editorial - pagina 87. A pagina centrada em 'Alimente-se em horários regulares.' sustenta a logica maior da obra: pequenas unidades de texto produzem escolhas concretas. O fragmento ganha valor porque pode ser lido, combinado e aplicado no cotidiano alimentar.

Foco: pedagogia.
Nivel de importancia: muito alto.

Curadoria Dal Piero | Selo Oficial | DP

Abrace a alegria dos alimentos frescos e saudáveis.

Desfrute das cores vibrantes do seu prato.

O equilíbrio é a chave para uma dieta saudável.

Ouça os sinais de fome do seu corpo.

Hidrate-se bem e frequentemente com água limpa.

A natureza oferece os melhores ingredientes.

Comer com atenção nutre o corpo e a alma.

A variedade nos alimentos leva a uma nutrição equilibrada.

Refeições à base de plantas são substanciais e leves.

Respeite os alimentos e desperdice o mínimo possível.

CAIXA CRITICA

Comentario editorial - pagina 88. A receita e apresentada como unidade operavel, nao como ordem fixa. Base, adicao e finalizacao criam uma gramatica culinaria: cada ingrediente cumpre papel funcional, sensorial e educativo dentro do conjunto.

Foco: receita.
Nivel de importancia: alto.

Curadoria Dal Piero | Selo Oficial | DP

Evite alimentos processados e cheios de aditivos.

Prefira produtos locais e da estação.

Cozinhar em casa garante mais controle sobre a alimentação.

Inclua fibras na sua dieta para uma boa digestão.

Modere o consumo de açúcares e gorduras.

Pratique a gratidão pelo alimento que você tem.

Opte por carnes magras e proteínas vegetais.

Coma frutas e legumes de diversas cores.

Planeje suas refeições para evitar escolhas impulsivas.

Leia os rótulos e conheça o que você está consumindo.

CAIXA CRITICA

Comentario editorial - pagina 89. A pagina centrada em 'Evite alimentos processados e cheios de aditivos.' sustenta a logica maior da obra: pequenas unidades de texto produzem escolhas concretas. O fragmento ganha valor porque pode ser lido, combinado e aplicado no cotidiano alimentar.

Foco: autonomia.
Nivel de importancia: medio-alto.

Curadoria Dal Piero | Selo Oficial | DP

Faça lanches saudáveis entre as refeições.

Reduza o consumo de sal e temperos artificiais.

Desfrute das refeições sem pressa.

Experimente novas receitas e sabores.

Coma porções adequadas e evite excessos.

Preste atenção às necessidades nutricionais especiais.

Incorpore grãos integrais na sua alimentação.

Mantenha uma rotina alimentar consistente.

Aprecie a comida com todos os sentidos.

Busque o equilíbrio entre prazer e saúde na alimentação.

CAIXA CRITICA

Comentario editorial - pagina 90. A receita e apresentada como unidade operavel, nao como ordem fixa. Base, adicao e finalizacao criam uma gramatica culinaria: cada ingrediente cumpre papel funcional, sensorial e educativo dentro do conjunto.

Foco: receita.
Nivel de importancia: muito alto.

Curadoria Dal Piero | Selo Oficial | DP

Evite desperdícios planejando suas compras.

A hidratação é essencial para o funcionamento do corpo.

Alimente-se de forma consciente e sustentável.

Inclua castanhas e sementes em sua dieta.

Dê preferência a alimentos orgânicos.

Corte alimentos ultraprocessados.

Aprecie o sabor natural dos alimentos.

Reduza o consumo de bebidas açucaradas.

Cuide da saúde intestinal com probióticos.

Adapte a dieta às suas necessidades e estilo de vida.

CAIXA CRITICA

Comentario editorial - pagina 91. O metodo combinatorio aparece como tecnologia simples de autoria. Cortar, mover e recombinar tiras converte o leitor em editor de receitas, reduzindo passividade e ampliando memoria, decisao e criatividade alimentar.

Foco: estrutura.
Nivel de importancia: alto.

Curadoria Dal Piero | Selo Oficial | DP

Compartilhe refeições com família e amigos.

Cozinhe com amor e paciência.

Evite comer assistindo televisão ou usando dispositivos.

Busque informação sobre alimentação saudável.

Foque em uma alimentação variada e colorida.

Respeite seu corpo e suas necessidades alimentares.

Faça escolhas alimentares que promovam bem-estar.

Abrace a alegria dos alimentos frescos e saudáveis.

Desfrute das cores vibrantes do seu prato.

O equilíbrio é a chave para uma dieta saudável.

CAIXA CRITICA

Comentario editorial - pagina 92. A pagina centrada em 'Compartilhe refeições com família e amigos.' sustenta a logica maior da obra: pequenas unidades de texto produzem escolhas concretas. O fragmento ganha valor porque pode ser lido, combinado e aplicado no cotidiano alimentar.

Foco: conceito.
Nivel de importancia: medio-alto.

Curadoria Dal Piero | Selo Oficial | DP

Ouça os sinais de fome do seu corpo.

Hidrate-se bem e frequentemente com água limpa.

A natureza oferece os melhores ingredientes.

Comer com atenção nutre o corpo e a alma.

A variedade nos alimentos leva a uma nutrição equilibrada.

Refeições à base de plantas são substanciais e leves.

Respeite os alimentos e desperdice o mínimo possível.

Evite alimentos processados e cheios de aditivos.

Prefira produtos locais e da estação.

Cozinhar em casa garante mais controle sobre a alimentação.

CAIXA CRITICA

Comentario editorial - pagina 93. A receita e apresentada como unidade operavel, nao como ordem fixa. Base, adicao e finalizacao criam uma gramatica culinaria: cada ingrediente cumpre papel funcional, sensorial e educativo dentro do conjunto.

Foco: receita.
Nivel de importancia: muito alto.

Curadoria Dal Piero | Selo Oficial | DP

Inclua fibras na sua dieta para uma boa digestão.

Modere o consumo de açúcares e gorduras.

Pratique a gratidão pelo alimento que você tem.

Opte por carnes magras e proteínas vegetais.

Coma frutas e legumes de diversas cores.

Planeje suas refeições para evitar escolhas impulsivas.

Leia os rótulos e conheça o que você está consumindo.

Faça lanches saudáveis entre as refeições.

Reduza o consumo de sal e temperos artificiais.

Desfrute das refeições sem pressa.

CAIXA CRITICA

Comentario editorial - pagina 94. A pagina centrada em 'Inclua fibras na sua dieta para uma boa digestão.' sustenta a logica maior da obra: pequenas unidades de texto produzem escolhas concretas. O fragmento ganha valor porque pode ser lido, combinado e aplicado no cotidiano alimentar.

Foco: imagem.
Nivel de importancia: alto.

Curadoria Dal Piero | Selo Oficial | DP

Experimente novas receitas e sabores.

Coma porções adequadas e evite excessos.

Preste atenção às necessidades nutricionais especiais.

Incorpore grãos integrais na sua alimentação.

Mantenha uma rotina alimentar consistente.

Aprecie a comida com todos os sentidos.

Busque o equilíbrio entre prazer e saúde na alimentação.

Evite desperdícios planejando suas compras.

A hidratação é essencial para o funcionamento do corpo.

Alimente-se de forma consciente e sustentável.

CAIXA CRITICA

Comentario editorial - pagina 95. A receita e apresentada como unidade operavel, nao como ordem fixa. Base, adicao e finalizacao criam uma gramatica culinaria: cada ingrediente cumpre papel funcional, sensorial e educativo dentro do conjunto.

Foco: receita.
Nivel de importancia: medio-alto.

Curadoria Dal Piero | Selo Oficial | DP

Inclua castanhas e sementes em sua dieta.

Dê preferência a alimentos orgânicos.

Corte alimentos ultraprocessados.

Aprecie o sabor natural dos alimentos.

Reduza o consumo de bebidas açucaradas.

Cuide da saúde intestinal com probióticos.

Adapte a dieta às suas necessidades e estilo de vida.

Compartilhe refeições com família e amigos.

Cozinhe com amor e paciência.

Evite comer assistindo televisão ou usando dispositivos.

CAIXA CRITICA

Comentario editorial - pagina 96. O metodo combinatorio aparece como tecnologia simples de autoria. Cortar, mover e recombinar tiras converte o leitor em editor de receitas, reduzindo passividade e ampliando memoria, decisao e criatividade alimentar.

Foco: estrutura.
Nivel de importancia: muito alto.

Curadoria Dal Piero | Selo Oficial | DP

Busque informação sobre alimentação saudável.

Foque em uma alimentação variada e colorida.

Respeite seu corpo e suas necessidades alimentares.

Faça escolhas alimentares que promovam bem-estar.

Abrace a alegria dos alimentos frescos e saudáveis.

Desfrute das cores vibrantes do seu prato.

O equilíbrio é a chave para uma dieta saudável.

Ouça os sinais de fome do seu corpo.

Hidrate-se bem e frequentemente com água limpa.

A natureza oferece os melhores ingredientes.

CAIXA CRITICA

Comentario editorial - pagina 97. A receita e apresentada como unidade operavel, nao como ordem fixa. Base, adicao e finalizacao criam uma gramatica culinaria: cada ingrediente cumpre papel funcional, sensorial e educativo dentro do conjunto.

Foco: receita.
Nivel de importancia: alto.

Curadoria Dal Piero | Selo Oficial | DP

Comer com atenção nutre o corpo e a alma.

A variedade nos alimentos leva a uma nutrição equilibrada.

Refeições devem ser tanto substanciais quanto leves.

Respeite os alimentos e desperdice o mínimo possível.

Evite alimentos processados e cheios de aditivos.

Prefira produtos locais e da estação.

Cozinhar em casa garante mais controle sobre a alimentação.

Inclua fibras na sua dieta para uma boa digestão.

Modere o consumo de açúcares e gorduras.

Pratique a gratidão pelo alimento que você tem.

CAIXA CRITICA

Comentario editorial - pagina 98. A pagina centrada em 'Comer com atenção nutre o corpo e a alma.' sustenta a logica maior da obra: pequenas unidades de texto produzem escolhas concretas. O fragmento ganha valor porque pode ser lido, combinado e aplicado no cotidiano alimentar.

Foco: receita.
Nivel de importancia: medio-alto.

Curadoria Dal Piero | Selo Oficial | DP

Opte por carnes magras e proteínas vegetais.

Coma frutas e legumes de diversas cores.

Planeje suas refeições para evitar escolhas impulsivas.

Leia os rótulos e conheça o que você está consumindo.

Faça lanches saudáveis entre as refeições.

Reduza o consumo de sal e temperos artificiais.

Desfrute das refeições sem pressa.

Experimente novas receitas e sabores.

Coma porções adequadas e evite excessos.

Preste atenção às necessidades nutricionais especiais.

CAIXA CRITICA

Comentario editorial - pagina 99. A receita e apresentada como unidade operavel, nao como ordem fixa. Base, adicao e finalizacao criam uma gramatica culinaria: cada ingrediente cumpre papel funcional, sensorial e educativo dentro do conjunto.

Foco: receita.
Nivel de importancia: muito alto.

Curadoria Dal Piero | Selo Oficial | DP

Incorpore grãos integrais na sua alimentação.

Mantenha uma rotina alimentar consistente.

Aprecie a comida com todos os sentidos.

Busque o equilíbrio entre prazer e saúde na alimentação.

Evite desperdícios planejando suas compras.

A hidratação é essencial para o funcionamento do corpo.

Alimente-se de forma consciente e sustentável.

Inclua castanhas e sementes em sua dieta.

Dê preferência a alimentos orgânicos.

Corte alimentos ultraprocessados.

CAIXA CRITICA

Comentario editorial - pagina 100. O metodo combinatorio aparece como tecnologia simples de autoria. Cortar, mover e recombinar tiras converte o leitor em editor de receitas, reduzindo passividade e ampliando memoria, decisao e criatividade alimentar.

Foco: estrutura.
Nivel de importancia: alto.

Curadoria Dal Piero | Selo Oficial | DP

Aprecie o sabor natural dos alimentos.

Reduza o consumo de bebidas açucaradas.

Cuide da saúde intestinal com probióticos.

Adapte a dieta às suas necessidades e estilo de vida.

Compartilhe refeições com família e amigos.

Cozinhe com amor e paciência.

Evite comer assistindo televisão ou usando dispositivos.

Busque informação sobre alimentação saudável.

Foque em uma alimentação variada e colorida.

Respeite seu corpo e suas necessidades alimentares.

CAIXA CRITICA

Comentario editorial - pagina 101. A pagina centrada em 'Aprecie o sabor natural dos alimentos.' sustenta a logica maior da obra: pequenas unidades de texto produzem escolhas concretas. O fragmento ganha valor porque pode ser lido, combinado e aplicado no cotidiano alimentar.

Foco: estrutura.
Nivel de importancia: medio-alto.

Curadoria Dal Piero | Selo Oficial | DP

Faça escolhas alimentares que promovam bem-estar.

Abrace a alegria dos alimentos frescos e saudáveis.

Desfrute das cores vibrantes do seu prato.

O equilíbrio é a chave para uma dieta saudável.

Ouça os sinais de fome do seu corpo.

Hidrate-se bem e frequentemente com água limpa.

A natureza oferece os melhores ingredientes.

Comer com atenção nutre o corpo e a alma.

A variedade nos alimentos leva a uma nutrição equilibrada.

Refeições devem ser leves.

CAIXA CRITICA

Comentario editorial - pagina 102. A receita e apresentada como unidade operavel, nao como ordem fixa. Base, adicao e finalizacao criam uma gramatica culinaria: cada ingrediente cumpre papel funcional, sensorial e educativo dentro do conjunto.

Foco: receita.
Nivel de importancia: muito alto.

Curadoria Dal Piero | Selo Oficial | DP

Respeite os alimentos e desperdice o mínimo possível.

Evite alimentos processados e cheios de aditivos.

Prefira produtos locais e da estação.

Cozinhar em casa garante mais controle sobre a alimentação.

Inclua fibras na sua dieta para uma boa digestão.

Modere o consumo de açúcares e gorduras.

Pratique a gratidão pelo alimento que você tem.

Opte por carnes magras e proteínas vegetais.

Coma frutas e legumes de diversas cores.

Planeje suas refeições para evitar escolhas impulsivas.

CAIXA CRITICA

Comentario editorial - pagina 103. A pagina centrada em 'Respeite os alimentos e desperdice o mínimo possível.' sustenta a logica maior da obra: pequenas unidades de texto produzem escolhas concretas. O fragmento ganha valor porque pode ser lido, combinado e aplicado no cotidiano alimentar.

Foco: argumento.
Nivel de importancia: alto.

Curadoria Dal Piero | Selo Oficial | DP

Leia os rótulos e conheça o que você está consumindo.

Faça lanches saudáveis entre as refeições.

Reduza o consumo de sal e temperos artificiais.

Desfrute das refeições sem pressa.

Experimente novas receitas e sabores.

Coma porções adequadas e evite excessos.

Preste atenção às necessidades nutricionais especiais.

Incorpore grãos integrais na sua alimentação.

Mantenha uma rotina alimentar consistente.

Aprecie a comida com todos os sentidos.

CAIXA CRITICA

Comentario editorial - pagina 104. A receita e apresentada como unidade operavel, nao como ordem fixa. Base, adicao e finalizacao criam uma gramatica culinaria: cada ingrediente cumpre papel funcional, sensorial e educativo dentro do conjunto.

Foco: receita.
Nivel de importancia: medio-alto.

Curadoria Dal Piero | Selo Oficial | DP

Busque o equilíbrio entre prazer e saúde na alimentação.

Evite desperdícios planejando suas compras.

A hidratação é essencial para o funcionamento do corpo.

Alimente-se de forma consciente e sustentável.

Inclua castanhas e sementes em sua dieta.

Dê preferência a alimentos orgânicos.

Corte alimentos ultraprocessados.

Aprecie o sabor natural dos alimentos.

Reduza o consumo de bebidas açucaradas.

Cuide da saúde intestinal com probióticos.

CAIXA CRITICA

Comentario editorial - pagina 105. O metodo combinatorio aparece como tecnologia simples de autoria. Cortar, mover e recombinar tiras converte o leitor em editor de receitas, reduzindo passividade e ampliando memoria, decisao e criatividade alimentar.

Foco: estrutura.
Nivel de importancia: muito alto.

Curadoria Dal Piero | Selo Oficial | DP

Adapte a dieta às suas necessidades e estilo de vida.

Compartilhe refeições com família e amigos.

Cozinhe com amor e paciência.

Evite comer assistindo televisão ou usando dispositivos.

Busque informação sobre alimentação saudável.

Foque em uma alimentação variada e colorida.

Respeite seu corpo e suas necessidades alimentares.

Faça escolhas alimentares que promovam bem-estar.

Abrace a alegria dos alimentos frescos e saudáveis.

Desfrute das cores vibrantes do seu prato.

CAIXA CRITICA

Comentario editorial - pagina 106. A pagina centrada em 'Adapte a dieta às suas necessidades e estilo de vida.' sustenta a logica maior da obra: pequenas unidades de texto produzem escolhas concretas. O fragmento ganha valor porque pode ser lido, combinado e aplicado no cotidiano alimentar.

Foco: metodo.
Nivel de importancia: alto.

Curadoria Dal Piero | Selo Oficial | DP

O equilíbrio é a chave para uma dieta saudável.

Ouça os sinais de fome do seu corpo.

Hidrate-se bem e frequentemente com água limpa.

A natureza oferece os melhores ingredientes.

Comer com atenção nutre o corpo e a alma.

A variedade nos alimentos leva a uma nutrição equilibrada.

Refeições devem ser substanciais.

Respeite os alimentos e desperdice o mínimo possível.

Evite alimentos processados e cheios de aditivos.

Prefira produtos locais e da estação.

CAIXA CRITICA

Comentario editorial - pagina 107. A receita e apresentada como unidade operavel, nao como ordem fixa. Base, adicao e finalizacao criam uma gramatica culinaria: cada ingrediente cumpre papel funcional, sensorial e educativo dentro do conjunto.

Foco: receita.
Nivel de importancia: medio-alto.

Curadoria Dal Piero | Selo Oficial | DP

RECEITAS EM TIRINHAS

Apêndice ao Livro "Quilos de Tirinhas Dietéticas"

Introdução ao Apêndice

Este apêndice foi criado para expandir o uso das receitas apresentadas em "Quilos de Tirinhas Dietéticas", proporcionando instruções detalhadas sobre como usar as tirinhas, além de dicas para seu uso em sala de aula e explicações sobre as vantagens do método para a saúde alimentar.

A proposta é incentivar a alimentação saudável de forma prática, lúdica e adaptável, incentivando escolhas conscientes na alimentação diária.

CAIXA CRITICA

Comentario editorial - pagina 108. A proposta pedagogica transforma nutricao em experiencia de sala de aula. A pagina articula leitura, grupo e criacao, permitindo que alimento seja tratado como linguagem social, escolha consciente e exercicio de lideranca.

Foco: pedagogia.
Nivel de importancia: muito alto.

Curadoria Dal Piero | Selo Oficial | DP

Aqui está uma seleção de receitas saudáveis, cada uma com tirinhas destacáveis.

Cada receita pode ser combinada de diversas maneiras, com as linhas de corte e ícones de tesoura para guiar o usuário. Vamos explorar desde opções para café da manhã, refeições principais e lanches saudáveis, até sobremesas leves, promovendo uma alimentação equilibrada e variada.

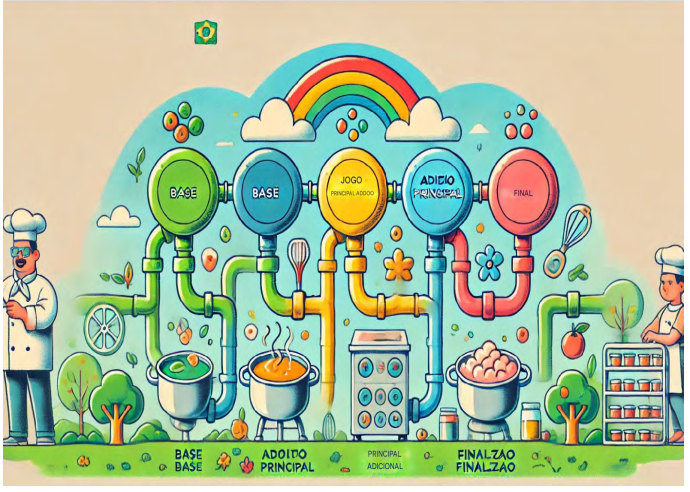

Figura 1 Representativa da Utilização da Estrutura Combinatória

CAIXA CRITICA

Comentario editorial - pagina 109. O metodo combinatorio aparece como tecnologia simples de autoria. Cortar, mover e recombinar tiras converte o leitor em editor de receitas, reduzindo passividade e ampliando memoria, decisao e criatividade alimentar.

Foco: estrutura.
Nivel de importancia: alto.

Curadoria Dal Piero | Selo Oficial | DP

PRANCHA VISUAL COMPLEMENTAR

Fluxograma do Lombo Canadense Legitimo - inserido como imagem de apoio editorial

Esta prancha desloca o metodo das tirinhas para o campo do fluxograma culinario. A imagem organiza escolha da carne, cura, lavagem, secagem, tempero, forno e fatiamento como cadeia segura de decisao e execucao.

CAIXA CRITICA

Comentario editorial - imagem inserida. A fotografia carregada atua como ponte entre pedagogia visual e receita tecnica. O lombo canadense aparece em etapas, com pontos-chave de tempo, cura, lavagem, secagem e resfriamento, reforcando que cozinhar tambem e planejar.

Foco: imagem.
Nivel de importancia: muito alto.

Uso da Figura 2 Representativa da Utilização da Estrutura Combinatória

Para utilizar o "Pipeline Culinário Interativo" e criar receitas personalizadas, siga o fluxo de etapas a partir da **Base** até a **Finalização**, escolha ingredientes que complementem entre si.

Este método oferece flexibilidade, permitindo que você combine diferentes opções de acordo com seu gosto e os ingredientes misturados disponíveis.

Nas páginas seguintes está descrito o guia completo para montar uma receita usando cada etapa do pipeline:.

CAIXA CRITICA

Comentario editorial - pagina 110. A receita e apresentada como unidade operavel, nao como ordem fixa. Base, adicao e finalizacao criam uma gramatica culinaria: cada ingrediente cumpre papel funcional, sensorial e educativo dentro do conjunto.

Foco: receita.
Nivel de importancia: medio-alto.

Curadoria Dal Piero | Selo Oficial | DP

Etapa 1: Base

A primeira etapa é escolher um **ingrediente de base** que dará estrutura ao prato. A base pode ser composta por grãos, folhas ou outros itens que servirão de base para a receita.

- **Exemplos de Bases**:
  - **Salada** : Use quinoa, arroz integral ou folhas verdes como espinafre ou alface.
  - **Wrap**: Opte por uma folha de wrap integral ou alface para envolver o recheio.
  - **Smoothie Bowl**: Comece com iogurte natural ou leite vegetal como base cremosa.
  - **Overnight Oats** : Use aveia em flocos misturada com leite vegetal e deixe descansar na geladeira.

Receita Exemplo: Para uma salada leve, escolha **quinoa** como base, que é rica em proteínas e fibras.

CAIXA CRITICA

Comentario editorial - pagina 111. A receita e apresentada como unidade operavel, nao como ordem fixa. Base, adicao e finalizacao criam uma gramatica culinaria: cada ingrediente cumpre papel funcional, sensorial e educativo dentro do conjunto.

Foco: receita.
Nivel de importancia: muito alto.

Curadoria Dal Piero | Selo Oficial | DP

Etapa 2: Adição Principal

Na segunda etapa, você adiciona ingredientes que trarão sabor, textura e nutrientes ao prato. A adição principal é composta por vegetais, proteínas ou frutas, dependendo do tipo de receita.

- **Exemplos de Adições Principais** :
  - **Salada** : Adicione vegetais coloridos como tomate, pepino, cenoura ralada ou pimentão.
  - **Wrap** : Inclui proteínas como tofu grelhado, grão de bico cozido ou fatias de frango grelhado.
  - **Smoothie Bowl** : adiciona frutas como banana, morangos ou manga para um sabor adocicado.
  - **Overnight Oats** : Misture frutas como maçã picada, morangos e sementes de chia.

Exemplo de receita : Para a tigela de salada com quinoa, adicione **pepino, cenoura ralada e tomate** para uma combinação nutritiva e colorida.

CAIXA CRITICA

Comentario editorial - pagina 112. O metodo combinatorio aparece como tecnologia simples de autoria. Cortar, mover e recombinar tiras converte o leitor em editor de receitas, reduzindo passividade e ampliando memoria, decisao e criatividade alimentar.

Foco: estrutura.
Nivel de importancia: alto.

Curadoria Dal Piero | Selo Oficial | DP

Etapa 3: Finalização

A etapa final é onde você adiciona os toques de sabor e textura, como molhos, temperos e pequenos ingredientes que trazem crocância e acidez. A finalização complementa o prato e equilibra os sabores.

- **Exemplos de Finalizações** :
  - **Salada** : Tempere com um molho de limão e ervas frescas (como salsinha e manjericão), azeite ou vinagre.
  - **Wrap** : Adicione um molho de iogurte com limão ou um fio de azeite com ervas.
  - **Smoothie Bowl** : Finalize com uma pitada de sementes de chia, granola ou mel para um toque doce e crocante.
  - **Overnight Oats** : Adicione mel, canela ou iogurte grego para uma textura cremosa.

Exemplo de receita : Finalize uma salada de quinoa com um **molho de limão e ervas** para um sabor refrescante e um toque extra de nutrientes.

CAIXA CRITICA

Comentario editorial - pagina 113. A receita e apresentada como unidade operavel, nao como ordem fixa. Base, adicao e finalizacao criam uma gramatica culinaria: cada ingrediente cumpre papel funcional, sensorial e educativo dentro do conjunto.

Foco: receita.
Nivel de importancia: medio-alto.

Curadoria Dal Piero | Selo Oficial | DP

Resumo das Etapas e Combinações

1. **Base** : Escolha um ingrediente fundamental, como quinoa, folhas verdes ou iogurte.
2. **Adição Principal** : Adicione vegetais, frutas ou proteínas para incrementar o prato.
3. **Finalização** : Adicione molhos, ervas ou sementes para ajustar o sabor e a textura.

Exemplo Completo de Receitas

- **Salada Refrescante** : Base de espinafre + Adição de pepino, pimentão e grão de bico + Finalização com molho de iogurte e linhaça.
- **Bowl Energético** : Base de arroz integral + Adição de manga, cenoura ralada e frango grelhado + Finalização com mel e gergelim torrado.
- **Wrap Vegetariano** : Base de wrap integral + Adição de tofu grelhado, tomate e alface + Finalização com molho de ervas e limão.
- **Smoothie Bowl de Frutas** : Base de iogurte com frutas vermelhas + Adição de banana fatiada e granola + Finalização com mel e chia.

Esse método é fácil de usar e proporciona liberdade para criar pratos variados, nutritivos e adaptados ao seu gosto pessoal, além de promover uma alimentação balanceada e criativa.

CAIXA CRITICA

Comentario editorial - pagina 114. O metodo combinatorio aparece como tecnologia simples de autoria. Cortar, mover e recombinar tiras converte o leitor em editor de receitas, reduzindo passividade e ampliando memoria, decisao e criatividade alimentar.

Foco: estrutura.
Nivel de importancia: muito alto.

Curadoria Dal Piero | Selo Oficial | DP

Receita 1: Salada de Grãos e Vegetais

Tirinha 1

Base da Salada - Grãos

Escolha um grão como base: quinoa, lentilhas ou arroz integral. Ricos em proteínas e fibras, ajudam a manter a saciedade.

Dica: Cozinhe com uma pitada de sal e azeite para intensificar o sabor.

✂ -

Tirinha 2

Vegetais Coloridos

Adicione tomate, pepino, pimentão e folhas verdes como rúcula e alface.

Dica: Os vegetais coloridos trazem vitaminas e antioxidantes.

✂ –

Tirinha 3

Tempero Refrescante

Tempere com ervas frescas (salsinha, manjericão) e suco de limão para dar sabor e frescor.

Dica: O azeite ajuda a absorver melhor as vitaminas dos vegetais.

✂ –

CAIXA CRITICA

Comentario editorial - pagina 115. A receita e apresentada como unidade operavel, nao como ordem fixa. Base, adicao e finalizacao criam uma gramatica culinaria: cada ingrediente cumpre papel funcional, sensorial e educativo dentro do conjunto.

Foco: receita.
Nivel de importancia: alto.

Curadoria Dal Piero | Selo Oficial | DP

Receita 2: Smoothie Energético Matinal

Tirinha 1

Base Líquida

Escolha uma base leve e nutritiva: leite de amêndoas, água de coco ou leite de aveia.

Dica: Leites vegetais são ricos em minerais e cremosos.

✂ -

Tirinha 2

Fruta para Doçura Natural

Adicione banana, morango ou manga.

Dica: Banana é excelente para energia; morangos oferecem antioxidantes.

✂ -

Tirinha 3

Vegetal Verde

Inclua espinafre ou couve para nutrientes extras.

Dica: Vegetais verdes escuros são ricos em ferro e fortalecem a imunidade.

✂ -

CAIXA CRITICA

Comentario editorial - pagina 116. A receita e apresentada como unidade operavel, nao como ordem fixa. Base, adicao e finalizacao criam uma gramatica culinaria: cada ingrediente cumpre papel funcional, sensorial e educativo dentro do conjunto.

Foco: receita.
Nivel de importancia: medio-alto.

Curadoria Dal Piero | Selo Oficial | DP

Receita 3: Wrap Integral de Grãos e Vegetais

Tirinha 1

Base do Wrap

Use uma folha de wrap integral, alface ou couve como base leve.

Dica: Wraps integrais são fontes de fibras.

✂ –

Tirinha 2

Recheio Proteico

Adicione grão-de-bico cozido ou tofu grelhado.

Dica: Grelhar o tofu ou grão-de-bico intensifica o sabor.

✂ –

Tirinha 3

Vegetais Crocantes e Molho

Complete com alface, cenoura ralada e molho de iogurte natural.

Dica: Iogurte é cremoso e leve.

✂ –

CAIXA CRITICA

Comentario editorial - pagina 117. A receita e apresentada como unidade operavel, nao como ordem fixa. Base, adicao e finalizacao criam uma gramatica culinaria: cada ingrediente cumpre papel funcional, sensorial e educativo dentro do conjunto.

Foco: receita.
Nivel de importancia: muito alto.

Curadoria Dal Piero | Selo Oficial | DP

Receita 4: Overnight Oats (Aveia Dormida)

Tirinha **1**

Base de Aveia

Misture aveia em flocos com leite vegetal e deixe na geladeira à noite.

Dica: Aveia é rica em fibras, ótima para o café da manhã.

✂ –

Tirinha 2

Frutas e Sementes

Adicione frutas frescas e sementes de chia ou linhaça.

Dica: As sementes são ricas em ômega-3 e fibras.

✂ –

Tirinha 3

Finalização com Mel ou Iogurte

Complete com uma colher de mel ou iogurte para doçura natural.

Dica: Mel é uma alternativa natural ao açúcar refinado.

✂ –

CAIXA CRITICA

Comentario editorial - pagina 118. A receita e apresentada como unidade operavel, nao como ordem fixa. Base, adicao e finalizacao criam uma gramatica culinaria: cada ingrediente cumpre papel funcional, sensorial e educativo dentro do conjunto.

Foco: receita.
Nivel de importancia: alto.

Curadoria Dal Piero | Selo Oficial | DP

Receita 5: Iogurte com Granola e Frutas

Tirinha 1
Iogurte Natural
Coloque uma porção de iogurte natural no fundo do recipiente.
Dica: Iogurte é rico em probióticos, que ajudam na digestão.

✂ -

Tirinha 2
Camada de Granola
Adicione uma camada de granola para crocância.
Dica: Escolha granola sem açúcar para uma opção mais saudável.

✂ -

Tirinha 3
Frutas Frescas
Cubra com frutas frescas como morangos, blueberries ou manga.
Dica: Frutas adicionam fibras e antioxidantes à refeição.

✂ -

CAIXA CRITICA

Comentario editorial - pagina 119. A receita e apresentada como unidade operavel, nao como ordem fixa. Base, adicao e finalizacao criam uma gramatica culinaria: cada ingrediente cumpre papel funcional, sensorial e educativo dentro do conjunto.

Foco: receita.
Nivel de importancia: medio-alto.

Curadoria Dal Piero | Selo Oficial | DP

Receita 6: Panqueca Integral de Banana

Tirinha 1
Massa da Panqueca
Misture farinha integral, ovo e banana amassada.
Dica: A farinha integral traz mais fibras, e a banana adoça naturalmente.

✂ -

Tirinha 2
Cozimento
Despeje a massa em uma frigideira antiaderente quente e cozinhe até dourar dos dois lados.
Dica: Use pouco óleo para uma panqueca mais leve.

✂ -

Tirinha 3
Finalização com Frutas e Mel
Sirva com frutas frescas e uma colher de mel ou iogurte.
Dica: Frutas e mel completam o sabor naturalmente.

✂ -

CAIXA CRITICA

Comentario editorial - pagina 120. A receita e apresentada como unidade operavel, nao como ordem fixa. Base, adicao e finalizacao criam uma gramatica culinaria: cada ingrediente cumpre papel funcional, sensorial e educativo dentro do conjunto.

Foco: receita.
Nivel de importancia: muito alto.

Curadoria Dal Piero | Selo Oficial | DP

Receita 7: Omelete de Vegetais

Tirinha 1
Ovos Batidos
Bata 2 ovos com uma pitada de sal e pimenta.
Dica: Os ovos são ricos em proteínas de alta qualidade.

✂ -

Tirinha 2
Vegetais Picados
Adicione pimentão, tomate, espinafre e cebola picados.
Dica: Vegetais coloridos adicionam sabor e nutrientes.

✂ -

Tirinha 3
Cozimento
Despeje a mistura em uma frigideira antiaderente quente e cozinhe até dourar.
Dica: Evite óleo em excesso para um omelete mais leve.

✂ -

CAIXA CRITICA

Comentario editorial - pagina 121. A receita e apresentada como unidade operavel, nao como ordem fixa. Base, adicao e finalizacao criam uma gramatica culinaria: cada ingrediente cumpre papel funcional, sensorial e educativo dentro do conjunto.

Foco: receita.
Nivel de importancia: alto.

Curadoria Dal Piero | Selo Oficial | DP

Receita 8: Sopa de Legumes e Lentilha

Tirinha 1
Base da Sopa
Cozinhe cebola, alho e cenoura picados em um fio de azeite.
Dica: Uma boa base é essencial para o sabor da sopa.

✂ -

Tirinha 2
Lentilhas e Caldo
Adicione lentilhas vermelhas e caldo de legumes. Cozinhe até as lentilhas ficarem macias.
Dica: Lentilhas são ricas em proteínas e fibras.

✂ -

Tirinha 3
Finalização com Ervas
Adicione salsinha e um fio de limão antes de servir.
Dica: Limão realça o sabor e dá frescor à sopa.

✂ -

CAIXA CRITICA

Comentario editorial - pagina 122. A receita e apresentada como unidade operavel, nao como ordem fixa. Base, adicao e finalizacao criam uma gramatica culinaria: cada ingrediente cumpre papel funcional, sensorial e educativo dentro do conjunto.

Foco: receita.
Nivel de importancia: medio-alto.

Curadoria Dal Piero | Selo Oficial | DP

Receita 9: Tostada de Abacate e Ovo

Tirinha 1
Base com Pão Integral
Torre uma fatia de pão integral para começar a tostada.
Dica: Pão integral adiciona fibras e saciedade.

✂ -

Tirinha 2
Camada de Abacate
Amasse meio abacate e espalhe sobre o pão.
Dica: Abacate é rico em gorduras boas e vitaminas.

✂ -

Tirinha 3
Finalização com Ovo Poached
Adicione um ovo pochê por cima do abacate. Tempere com sal e pimenta.
Dica: O ovo adiciona proteína e textura cremosa.

✂ -

CAIXA CRITICA

Comentario editorial - pagina 123. A receita e apresentada como unidade operavel, nao como ordem fixa. Base, adicao e finalizacao criam uma gramatica culinaria: cada ingrediente cumpre papel funcional, sensorial e educativo dentro do conjunto.

Foco: receita.
Nivel de importancia: muito alto.

Curadoria Dal Piero | Selo Oficial | DP

Receita 10: Bowl de Frutas com Sementes

Tirinha 1

Base com Frutas Frescas

Corte frutas como banana, morango, kiwi e manga em cubos.

Dica: Frutas são fontes naturais de vitaminas e antioxidantes.

✂ -

Tirinha 2

Adicionar Sementes e Castanhas

Acrescente sementes de chia, linhaça e algumas amêndoas ou castanhas-do-pará.

Dica: As sementes fornecem fibras e ômega-3.

✂ -

Tirinha 3

Finalização com Iogurte ou Mel

Complete com iogurte natural ou uma colher de mel para doçura.

Dica: Mel é uma alternativa natural ao açúcar refinado.

✂ -

CAIXA CRITICA

Comentario editorial - pagina 124. O metodo combinatorio aparece como tecnologia simples de autoria. Cortar, mover e recombinar tiras converte o leitor em editor de receitas, reduzindo passividade e ampliando memoria, decisao e criatividade alimentar.

Foco: estrutura.
Nivel de importancia: alto.

Curadoria Dal Piero | Selo Oficial | DP

Receita 11: Mingau de Aveia Cremoso

Tirinha 1
Base de Aveia Cozida
Cozinhe aveia com leite ou água até engrossar.
Dica: Aveia é rica em fibras e ótima para o café da manhã.

✂ -

Tirinha 2
Adicionar Frutas e Canela
Adicione fatias de banana, maçã ou morangos e uma pitada de canela.
Dica: Canela ajuda a controlar o açúcar no sangue**.**

✂ -

Tirinha 3
Finalização com Sementes ou Mel
Complete com uma colher de sementes de chia ou mel para mais nutrientes.
Dica: Sementes são ricas em fibras e antioxidantes.

✂ -

CAIXA CRITICA

Comentario editorial - pagina 125. A receita e apresentada como unidade operavel, nao como ordem fixa. Base, adicao e finalizacao criam uma gramatica culinaria: cada ingrediente cumpre papel funcional, sensorial e educativo dentro do conjunto.

Foco: receita.
Nivel de importancia: medio-alto.

Curadoria Dal Piero | Selo Oficial | DP

Receita 12: Salada de Quinoa com Legumes Assados

Tirinha 1

Base de Quinoa

Cozinhe a quinoa em água e deixe esfriar.

Dica: Quinoa é rica em proteínas e fibras.

✂ –

Tirinha 2

Legumes Assados

Asse legumes como abobrinha, pimentão e berinjela com um fio de azeite.

Dica: Legumes assados têm sabor intenso e são baixos em calorias.

✂ –

Tirinha 3

Finalização com Ervas e Limão

Misture a quinoa com os legumes assados, tempere com ervas e suco de limão.

Dica: Limão e ervas frescas trazem frescor à salada**.**

✂ –

CAIXA CRITICA

Comentario editorial - pagina 126. A receita e apresentada como unidade operavel, nao como ordem fixa. Base, adicao e finalizacao criam uma gramatica culinaria: cada ingrediente cumpre papel funcional, sensorial e educativo dentro do conjunto.

Foco: receita.
Nivel de importancia: muito alto.

Curadoria Dal Piero | Selo Oficial | DP

Receita 13: Sanduíche de Pão Integral com Frango e Abacate

Tirinha 1

Base do Sanduíche

Use duas fatias de pão integral.

Dica: Pão integral tem fibras que ajudam na digestão.

✂ –

Tirinha 2

Recheio de Frango e Abacate

Coloque peito de frango grelhado e fatias de abacate no pão.

Dica: Frango e abacate são fontes de proteínas e gorduras saudáveis.

✂ –

Tirinha 3

Complemento com Folhas Verdes e Molho de Iogurte

Adicione rúcula ou espinafre e um pouco de molho de iogurte.

Dica: Folhas verdes aumentam o valor nutricional do sanduíche.

✂ –

CAIXA CRITICA

Comentario editorial - pagina 127. A receita e apresentada como unidade operavel, nao como ordem fixa. Base, adicao e finalizacao criam uma gramatica culinaria: cada ingrediente cumpre papel funcional, sensorial e educativo dentro do conjunto.

Foco: receita.
Nivel de importancia: alto.

Curadoria Dal Piero | Selo Oficial | DP

Receita 14: Smoothie Bowl com Frutas Vermelhas

Tirinha 1

Base do Smoothie Bowl

Misture frutas congeladas (morango, mirtilo, framboesa) com iogurte natural até formar uma mistura espessa.

Dica: As frutas vermelhas são antioxidantes naturais.

✂ –

Tirinha 2

Cobertura com Granola e Frutas Frescas

Adicione uma camada de granola crocante e frutas frescas como banana ou morango.

Dica: A granola adiciona fibras e energia.

✂ -

Tirinha 3

Finalização com Sementes e Mel

Polvilhe sementes de chia ou linhaça e finalize com um fio de mel para doçura.

Dica: Sementes trazem fibras e ácidos graxos essenciais.

✂ –

CAIXA CRITICA

Comentario editorial - pagina 128. A receita e apresentada como unidade operavel, nao como ordem fixa. Base, adicao e finalizacao criam uma gramatica culinaria: cada ingrediente cumpre papel funcional, sensorial e educativo dentro do conjunto.

Foco: receita.
Nivel de importancia: medio-alto.

Curadoria Dal Piero | Selo Oficial | DP

Receita 15: Salada de Macarrão Integral com Legumes

Tirinha 1

Base de Macarrão Integral

Cozinhe o macarrão integral até ficar al dente e deixe esfriar.

Dica: O macarrão integral oferece fibras e energia sustentada.

✂ –

Tirinha 2

Adição de Legumes e Ervilhas

Acrescente legumes cozidos (brócolis, cenoura) e ervilhas.

Dica: Legumes são ricos em vitaminas e minerais.

✂ –

Tirinha 3

Finalização com Molho de Limão e Ervas

Misture com um molho leve de azeite, limão e ervas frescas (manjericão, salsinha).

Dica: Molho leve realça o sabor dos legumes sem pesar.

✂ –

CAIXA CRITICA

Comentario editorial - pagina 129. A receita e apresentada como unidade operavel, nao como ordem fixa. Base, adicao e finalizacao criam uma gramatica culinaria: cada ingrediente cumpre papel funcional, sensorial e educativo dentro do conjunto.

Foco: receita.
Nivel de importancia: muito alto.

Curadoria Dal Piero | Selo Oficial | DP

Receita 16: Rolinho de Berinjela com Ricota

Tirinha 1
Fatias de Berinjela Grelhadas
Grelhe fatias de berinjela com um pouco de azeite até ficarem macias.
Dica: Berinjela grelhada é leve e absorve bem os temperos.

✂ –

Tirinha 2
Recheio de Ricota com Ervas
Misture ricota com ervas frescas (salsinha, manjericão) e um toque de sal.
Dica: Ricota é leve e rica em cálcio.

✂ –

Tirinha 3
Montagem dos Rolinhos
Coloque uma colher do recheio nas fatias de berinjela e enrole.
Prenda com um palito, se necessário.
Dica: Pode ser servido frio ou levemente aquecido.

✂ –

CAIXA CRITICA

Comentario editorial - pagina 130. A receita e apresentada como unidade operavel, nao como ordem fixa. Base, adicao e finalizacao criam uma gramatica culinaria: cada ingrediente cumpre papel funcional, sensorial e educativo dentro do conjunto.

Foco: receita.
Nivel de importancia: alto.

Curadoria Dal Piero | Selo Oficial | DP

Receita 17: Tabule de Quinoa

Tirinha 1

Base de Quinoa Cozida

Cozinhe a quinoa e deixe esfriar antes de usar.

Dica: A quinoa é rica em proteínas e versátil para saladas.

✂ –

Tirinha 2

Tomate, Pepino e Cebola Roxa Picados

Adicione tomate, pepino e cebola roxa picados à quinoa.

Dica: Vegetais frescos adicionam crocância e sabor.

✂ –

Tirinha 3

Tempero com Limão e Hortelã

Tempere com suco de limão, hortelã picada e um fio de azeite.

Dica: Hortelã dá frescor ao prato, ideal para dias quentes.

✂ –

CAIXA CRITICA

Comentario editorial - pagina 131. A receita e apresentada como unidade operavel, nao como ordem fixa. Base, adicao e finalizacao criam uma gramatica culinaria: cada ingrediente cumpre papel funcional, sensorial e educativo dentro do conjunto.

Foco: receita.
Nivel de importancia: medio-alto.

Curadoria Dal Piero | Selo Oficial | DP

Receita 18: Muffin de Banana e Aveia

Tirinha 1

Mistura de Base com Banana Amassada

Amasse 2 bananas maduras e misture com aveia em flocos.

Dica: Banana madura substitui o açúcar e dá sabor doce.

✂ –

Tirinha 2

Adicionar Canela e Sementes

Misture canela em pó e sementes de chia ou linhaça.

Dica: Sementes aumentam o teor de fibras e nutrientes.

✂ –

Tirinha 3

Assar em Forno Pré-aquecido

Coloque em forminhas de muffin e asse a 180°C por 20-25 minutos.

Dica: Verifique com um palito se está assado por dentro.

✂ –

CAIXA CRITICA

Comentario editorial - pagina 132. A receita e apresentada como unidade operavel, nao como ordem fixa. Base, adicao e finalizacao criam uma gramatica culinaria: cada ingrediente cumpre papel funcional, sensorial e educativo dentro do conjunto.

Foco: receita.
Nivel de importancia: muito alto.

Curadoria Dal Piero | Selo Oficial | DP

Receita 19: Sopa de Abóbora com Gengibre

Tirinha 1

Cozinhar Abóbora e Cenoura

Cozinhe pedaços de abóbora e cenoura em água ou caldo até ficarem macios.

Dica: A abóbora é rica em betacaroteno, que favorece a saúde da pele.

✂ –

Tirinha 2

Adicionar Gengibre e Temperos

Adicione gengibre fresco ralado e uma pitada de sal e pimenta.

Dica: O gengibre adiciona um toque picante e é anti-inflamatório.

✂ –

Tirinha 3

Finalizar com Creme de Coco

Bata a sopa até ficar homogênea e acrescente um pouco de creme de coco para cremosidade.

Dica: O creme de coco traz um sabor suave e combina bem com abóbora.

✂ –

CAIXA CRITICA

Comentario editorial - pagina 133. A receita e apresentada como unidade operavel, nao como ordem fixa. Base, adicao e finalizacao criam uma gramatica culinaria: cada ingrediente cumpre papel funcional, sensorial e educativo dentro do conjunto.

Foco: receita.
Nivel de importancia: alto.

Curadoria Dal Piero | Selo Oficial | DP

Receita 20: Bolinho de Batata-Doce com Queijo

Tirinha 1
Purê de Batata-Doce Cozida
Amasse a batata-doce cozida até virar purê.
Dica: A batata-doce é fonte de carboidrato saudável.

✂ –

Tirinha 2
Adicionar Queijo e Temperos
Misture queijo ralado, sal, pimenta e uma pitada de noz-moscada ao purê.
Dica: O queijo dá sabor e deixa o bolinho mais firme.

✂ –

Tirinha 3
Modelar e Assar os Bolinhos
Modele em pequenos bolinhos e asse a 200°C por 15 minutos.
Dica: Assar é uma alternativa mais saudável do que fritar.

✂ –

CAIXA CRITICA

Comentario editorial - pagina 134. A receita e apresentada como unidade operavel, nao como ordem fixa. Base, adicao e finalizacao criam uma gramatica culinaria: cada ingrediente cumpre papel funcional, sensorial e educativo dentro do conjunto.

Foco: receita.
Nivel de importancia: medio-alto.

Curadoria Dal Piero | Selo Oficial | DP

Receita 21: Farofa de Cenoura com Banana

Tirinha 1

Base da Farofa

Em uma frigideira, aqueça manteiga ou óleo de coco e adicione cenoura ralada.

Dica: A cenoura traz cor e um toque de doçura para a farofa.

✂ –

Tirinha 2

Adicionar Banana e Temperos

Acrescente banana em rodelas, uma pitada de sal e pimenta-do-reino. Misture bem.

Dica: A banana oferece um sabor doce que equilibra o salgado da farofa.

✂ –

Tirinha 3

Farinha de Mandioca Torrada

Adicione farinha de mandioca e mexa até ficar levemente dourada e crocante.

Dica: Farinha de mandioca é rica em fibras e muito usada na culinária brasileira**.**

✂ –

CAIXA CRITICA

Comentario editorial - pagina 135. A receita e apresentada como unidade operavel, nao como ordem fixa. Base, adicao e finalizacao criam uma gramatica culinaria: cada ingrediente cumpre papel funcional, sensorial e educativo dentro do conjunto.

Foco: receita.
Nivel de importancia: muito alto.

Curadoria Dal Piero | Selo Oficial | DP

Receita 22: Feijão Tropeiro

Tirinha 1

Base com Feijão Cozido

Cozinhe o feijão (preferencialmente o feijão carioca ou feijão-de-corda) até ficar macio. Reserve.

Dica: Esse prato é rico em proteínas e fibras, típico da culinária mineira.

✂ –

Tirinha 2

Refogado com Linguiça e Bacon

Em uma frigideira, frite pedaços de linguiça e bacon até ficarem dourados. Adicione cebola e alho picados e refogue.

Dica: Linguiça e bacon são tradicionais no feijão tropeiro, trazendo sabor e consistência ao prato.

✂ –

Tirinha 3

Farinha de Mandioca e Couve

Misture o feijão, acrescente farinha de mandioca e folhas de couve picadas. Tempere com sal e pimenta-do-reino.

Dica: A couve adiciona frescor e nutrientes ao prato.

✂ –

CAIXA CRITICA

Comentario editorial - pagina 136. A receita e apresentada como unidade operavel, nao como ordem fixa. Base, adicao e finalizacao criam uma gramatica culinaria: cada ingrediente cumpre papel funcional, sensorial e educativo dentro do conjunto.

Foco: receita.
Nivel de importancia: alto.

Curadoria Dal Piero | Selo Oficial | DP

Receita 23: Moqueca de Banana-da-Terra

Tirinha 1

Refogado de Cebola e Pimentão

Em uma panela, aqueça azeite de dendê e refogue cebola e pimentão em tiras.

Dica: O azeite de dendê dá o sabor típico da moqueca brasileira.

✂ –

Tirinha 2

Adicionar Banana-da-Terra

Corte a banana-da-terra em rodelas grossas e adicione ao refogado. Deixe cozinhar por alguns minutos.

Dica: A banana-da-terra é uma alternativa saborosa e saudável para a moqueca vegetariana.

✂ –

Tirinha 3

Leite de Coco e Coentro

Adicione leite de coco e deixe cozinhar até a banana ficar macia. Finalize com coentro fresco.

Dica: O leite de coco traz cremosidade e combina bem com o sabor da banana.

✂ –

CAIXA CRITICA

Comentario editorial - pagina 137. O metodo combinatorio aparece como tecnologia simples de autoria. Cortar, mover e recombinar tiras converte o leitor em editor de receitas, reduzindo passividade e ampliando memoria, decisao e criatividade alimentar.

Foco: estrutura.
Nivel de importancia: medio-alto.

Curadoria Dal Piero | Selo Oficial | DP

Receita 24: Arroz Carreteiro

Tirinha 1
Refogado de Carne-seca
Em uma panela, refogue carne-seca dessalgada e desfiada com alho e cebola até dourar.
Dica: A carne-seca é muito usada na cozinha brasileira, especialmente no arroz carreteiro.
✂ –

Tirinha 2
Adicionar Arroz e Água
Adicione o arroz e água quente suficiente para cozinhar. Misture bem e deixe cozinhar até o arroz ficar macio.
Dica: Esse prato é completo e ideal para uma refeição prática e nutritiva.
✂ –

Tirinha 3
Finalização com Salsinha e Pimenta
Antes de servir, polvilhe salsinha picada e uma pitada de pimenta-do-reino.
Dica: A salsinha traz frescor e cor ao prato.

✂ –

CAIXA CRITICA

Comentario editorial - pagina 138. A receita e apresentada como unidade operavel, nao como ordem fixa. Base, adicao e finalizacao criam uma gramatica culinaria: cada ingrediente cumpre papel funcional, sensorial e educativo dentro do conjunto.

Foco: receita.
Nivel de importancia: muito alto.

Curadoria Dal Piero | Selo Oficial | DP

Receita 25: Caldo Verde com Couve e Calabresa

Tirinha 1

Base de Batatas Cozidas

Cozinhe batatas em água até ficarem bem macias. Amasse-as para formar um caldo.

Dica: A batata engrossa o caldo, trazendo textura cremosa**.**

✂ –

Tirinha 2

Refogado com Linguiça Calabresa

Em uma panela, refogue linguiça calabresa em rodelas até dourar. Acrescente alho picado.

Dica: A linguiça calabresa adiciona um sabor defumado e característico ao caldo.

✂ –

Tirinha 3

Adicionar Couve em Tiras

Adicione a couve cortada em tiras finas e misture ao caldo. Deixe cozinhar por alguns minutos.

Dica: A couve adiciona um toque fresco e é uma excelente fonte de nutrientes.

✂ –

CAIXA CRITICA

Comentario editorial - pagina 139. A receita e apresentada como unidade operavel, nao como ordem fixa. Base, adicao e finalizacao criam uma gramatica culinaria: cada ingrediente cumpre papel funcional, sensorial e educativo dentro do conjunto.

Foco: receita.
Nivel de importancia: alto.

Curadoria Dal Piero | Selo Oficial | DP

Receita 26: Escondidinho de Carne-seca e Aipim

Tirinha 1

Purê de Aipim

Cozinhe o aipim (mandioca) até ficar macio e amasse com manteiga e leite até obter um purê cremoso.

Dica: A mandioca é uma fonte excelente de carboidratos e tem sabor suave.

✂ –

Tirinha 2

Recheio de Carne-seca

Refogue carne-seca dessalgada e desfiada com cebola, alho e um pouco de pimentão.

Dica: A carne-seca é rica em proteínas e combina bem com o purê**.**

✂ –

Tirinha 3

Montagem e Finalização com Queijo

Em um refratário, faça uma camada de purê, adicione o recheio de carne-seca e cubra com mais purê. Finalize com queijo ralado e leve ao forno para gratinar.

Dica: O queijo gratinado dá um toque especial ao escondidinho.

✂ –

CAIXA CRITICA

Comentario editorial - pagina 140. A receita e apresentada como unidade operavel, nao como ordem fixa. Base, adicao e finalizacao criam uma gramatica culinaria: cada ingrediente cumpre papel funcional, sensorial e educativo dentro do conjunto.

Foco: receita.
Nivel de importancia: medio-alto.

Curadoria Dal Piero | Selo Oficial | DP

Receita 27: Vatapá de Pão com Camarão

Tirinha 1

Base de Pão Amolecido

Umedeça pedaços de pão amanhecido em leite de coco até amolecer.

Dica: O pão amanhecido é comum no vatapá e ajuda a dar textura ao prato.

✂ –

Tirinha 2

Adição de Camarão e Amendoim

Misture camarão, amendoim e castanha de caju triturados ao pão amolecido. Tempere com sal, pimenta e um pouco de azeite de dendê.

Dica: O camarão e o amendoim dão um sabor intenso e marcante ao vatapá.

✂ –

Tirinha 3

Finalização com Coentro

Cozinhe em fogo baixo até engrossar e finalize com coentro fresco.

Dica: O coentro traz frescor e é muito utilizado na culinária baiana.

✂ –

CAIXA CRITICA

Comentario editorial - pagina 141. A receita e apresentada como unidade operavel, nao como ordem fixa. Base, adicao e finalizacao criam uma gramatica culinaria: cada ingrediente cumpre papel funcional, sensorial e educativo dentro do conjunto.

Foco: receita.
Nivel de importancia: muito alto.

Curadoria Dal Piero | Selo Oficial | DP

Receita 28: Arroz de Carreteiro

Tirinha 1

Refogado de Carne-seca

Refogue carne-seca dessalgada e desfiada com alho e cebola em um pouco de óleo.

Dica: A carne-seca dá sabor intenso e é a base desse prato típico do sul do Brasil.

✂ –

Tirinha 2

Adicionar Arroz e Água

Acrescente o arroz e cubra com água suficiente para cozinhar. Mexa e deixe o arroz cozinhar até ficar macio.

Dica: O arroz absorve o sabor da carne-seca, tornando o prato ainda mais saboroso.

✂ –

Tirinha 3

Finalização com Cheiro-verde

Adicione cheiro-verde picado (salsinha e cebolinha) antes de servir.

Dica: O cheiro-verde realça o sabor e dá frescor ao prato.

✂ –

CAIXA CRITICA

Comentario editorial - pagina 142. A receita e apresentada como unidade operavel, nao como ordem fixa. Base, adicao e finalizacao criam uma gramatica culinaria: cada ingrediente cumpre papel funcional, sensorial e educativo dentro do conjunto.

Foco: receita.
Nivel de importancia: alto.

Curadoria Dal Piero | Selo Oficial | DP

Receita 29: Polenta Cremosa com Queijo Coalho

Tirinha 1

Base de Polenta

Cozinhe fubá (farinha de milho) com água e sal até engrossar. Mexa constantemente para evitar grumos.

Dica: A polenta é uma base versátil e deliciosa, originária da cozinha italiana, mas popular no Brasil.

✂ -

Tirinha 2

Adicionar Queijo Coalho Ralado

Misture queijo coalho ralado à polenta e continue mexendo até derreter.

Dica: O queijo coalho é tradicional no Brasil e adiciona sabor único à polenta.

✂ –

Tirinha 3

Finalização com Manteiga de Garrafa

Adicione um fio de manteiga de garrafa antes de servir para um sabor especial.

Dica: A manteiga de garrafa é típica do nordeste e traz um aroma delicioso.

✂ –

CAIXA CRITICA

Comentario editorial - pagina 143. A receita e apresentada como unidade operavel, nao como ordem fixa. Base, adicao e finalizacao criam uma gramatica culinaria: cada ingrediente cumpre papel funcional, sensorial e educativo dentro do conjunto.

Foco: receita.
Nivel de importancia: medio-alto.

Curadoria Dal Piero | Selo Oficial | DP

Receita 30: Baião de Dois

Tirinha 1

Base com Feijão e Arroz

Cozinhe o feijão e o arroz juntos com um pouco de água e sal até ficarem macios.

Dica: Essa combinação é tradicional no nordeste do Brasil e oferece proteínas e carboidratos.

✂ –

Tirinha 2

Refogado de Carne-seca e Linguiça

Frite a carne-seca e a linguiça em uma panela, e depois misture ao arroz e feijão cozidos.

Dica: A carne-seca e a linguiça adicionam sabor intenso ao prato.

✂ –

Tirinha 3

Finalização com Queijo Coalho e Coentro

Finalize o baião de dois com cubos de queijo coalho e coentro fresco.

Dica: O queijo coalho derrete levemente, criando uma textura deliciosa.

✂ –

CAIXA CRITICA

Comentario editorial - pagina 144. O metodo combinatorio aparece como tecnologia simples de autoria. Cortar, mover e recombinar tiras converte o leitor em editor de receitas, reduzindo passividade e ampliando memoria, decisao e criatividade alimentar.

Foco: estrutura.
Nivel de importancia: muito alto.

Curadoria Dal Piero | Selo Oficial | DP

Receita 31: Cuscuz Nordestino

Tirinha 1

Base de Cuscuz de Milho

Hidrate a farinha de milho com água e um pouco de sal, deixando descansar por alguns minutos.

Dica: O cuscuz é rápido e fácil de preparar, ideal para o café da manhã ou acompanhamento.

✂ –

Tirinha 2

Cozinhar no Vapor

Coloque a mistura em uma cuscuzeira e cozinhe no vapor até ficar firme.

Dica: Cozinhar no vapor deixa o cuscuz leve e fofo.

✂ –

Tirinha 3

Finalização com Manteiga de Garrafa

Sirva o cuscuz com manteiga de garrafa derretida por cima.

Dica: A manteiga de garrafa dá um sabor único e tradicional ao cuscuz.

✂ –

CAIXA CRITICA

Comentario editorial - pagina 145. A receita e apresentada como unidade operavel, nao como ordem fixa. Base, adicao e finalizacao criam uma gramatica culinaria: cada ingrediente cumpre papel funcional, sensorial e educativo dentro do conjunto.

Foco: receita.
Nivel de importancia: alto.

Curadoria Dal Piero | Selo Oficial | DP

Combinações

Pense comigo. Ao combinar uma tirinha de cada receita, o número total de combinações possíveis será:

$$3^{31} = 617,673,396,283,947$$

É isso mesmo: Portanto, usando o método de combinações de tirinhas entre as 31 receitas você chega a este número impressionante.

Esse número impressionante ilustra o alto nível de personalização e variação que o método proporciona, incentivando a experimentação e criatividade na criação de refeições.

Portanto, o apêndice ao livro atualizado Quilos de Tirinhas Dietéticas não apenas fornece exemplos práticos, mas também orienta o leitor sobre como usar tirinhas das receitas para recombinações simples, permitindo a criação de refeições completas e diversificadas.

Com isso, o leitor tem em mãos uma ferramenta para experimentar combinações ricas e saborosas, explorando a diversidade e os sabores típicos da culinária brasileira de forma criativa e funcional.

CAIXA CRITICA

Comentario editorial - pagina 146. A proposta pedagogica transforma nutricao em experiencia de sala de aula. A pagina articula leitura, grupo e criacao, permitindo que alimento seja tratado como linguagem social, escolha consciente e exercicio de lideranca.

Foco: pedagogia.
Nivel de importancia: medio-alto.

Curadoria Dal Piero | Selo Oficial | DP

Crie Sua Própria Salada Saudável

Esse método modular incentiva a autonomia alimentar, ajudando o leitor a adaptar a receita conforme suas preferências e ingredientes disponíveis.

Uso em Sala de Aula (Por Nível Educacional)

O formato de tirinhas é altamente versátil para diferentes faixas etárias, incentivando a compreensão prática de nutrição e a criatividade culinária. Abaixo, explicamos o uso por nível educacional:

- **Ensino Fundamental (1º ao 5º ano):**
  - **Objetivo:** Introduzir conceitos básicos de nutrição e incentivar escolhas saudáveis.
  - **Atividade:** Os alunos podem montar sua própria receita usando tirinhas. Professores podem organizar uma atividade em grupo, onde cada aluno escolhe uma base, um vegetal e um tempero, discutindo os benefícios de cada alimento.
  - **Benefício:** Incentiva o aprendizado sobre a importância de cada grupo alimentar e promove o trabalho em equipe.

CAIXA CRITICA

Comentario editorial - pagina 147. A proposta pedagogica transforma nutricao em experiencia de sala de aula. A pagina articula leitura, grupo e criacao, permitindo que alimento seja tratado como linguagem social, escolha consciente e exercicio de lideranca.

Foco: pedagogia.
Nivel de importancia: muito alto.

Curadoria Dal Piero | Selo Oficial | DP

- **Ensino Fundamental II (6º ao 9º ano):**
  - **Objetivo:** Explorar combinações alimentares e compreender os nutrientes.
  - **Atividade:** Em duplas ou grupos, os alunos podem recriar receitas, discutindo o valor nutricional dos ingredientes e o impacto de cada escolha.
  - **Benefício:** Desenvolve habilidades de leitura de rótulos e compreensão de nutrientes, além de promover o trabalho colaborativo e a criatividade.
- **Ensino Médio:**
  - **Objetivo:** Fomentar o conhecimento sobre dietas equilibradas e a preparação de refeições saudáveis.
  - **Atividade:** Os estudantes podem realizar um projeto prático, criando receitas usando as tirinhas e desenvolvendo variações. Cada grupo apresenta sua receita e os benefícios dos ingredientes escolhidos.
  - **Benefício:** Promove a consciência alimentar, o planejamento de refeições e o entendimento dos benefícios à saúde, além de preparar os alunos para escolhas alimentares mais informadas.

CAIXA CRITICA

Comentario editorial - pagina 148. A proposta pedagogica transforma nutricao em experiencia de sala de aula. A pagina articula leitura, grupo e criacao, permitindo que alimento seja tratado como linguagem social, escolha consciente e exercicio de lideranca.

Foco: pedagogia.
Nivel de importancia: alto.

Curadoria Dal Piero | Selo Oficial | DP

Vantagem do Método como Impulsionador da Saúde

O método de tirinhas modular é uma ferramenta poderosa para a educação alimentar e a promoção da saúde. Aqui estão algumas vantagens:

- **Facilita a Adaptação e Personalização:** Com as tirinhas destacáveis, as receitas podem ser facilmente adaptadas para atender a necessidades e preferências individuais, promovendo uma relação mais saudável e personalizada com a comida.
- **Incentiva a Experimentação e a Autonomia:** Ao reorganizar as etapas, o leitor pode experimentar diferentes combinações, o que aumenta a confiança e o interesse em preparar refeições caseiras.
- **Educação Nutricional Prática:** Cada tirinha aborda um elemento de nutrição ou um grupo alimentar. Assim, enquanto cria sua receita, o leitor aprende sobre os benefícios dos alimentos.
- **Estimula a Criatividade Culinária:** O formato de tirinhas permite ao leitor experimentar novas combinações de ingredientes, encorajando a criatividade na cozinha e o prazer de cozinhar com ingredientes saudáveis.
- **Apoio para uma Alimentação Consciente e Equilibrada:** O método incentiva escolhas alimentares saudáveis de maneira prática e acessível, contribuindo para a formação de hábitos saudáveis que se mantêm ao longo da vida.

CAIXA CRITICA

Comentario editorial - pagina 149. O metodo combinatorio aparece como tecnologia simples de autoria. Cortar, mover e recombinar tiras converte o leitor em editor de receitas, reduzindo passividade e ampliando memoria, decisao e criatividade alimentar.

Foco: estrutura.
Nivel de importancia: medio-alto.

Curadoria Dal Piero | Selo Oficial | DP

Com esses benefícios, o livro “Quilos de Tirinhas Dietéticas" se torna uma ferramenta educativa e prática para pessoas de todas as idades, incentivando a saúde por meio de uma alimentação consciente e criativa.

CAIXA CRITICA

Comentario editorial - pagina 150. A receita e apresentada como unidade operavel, nao como ordem fixa. Base, adicao e finalizacao criam uma gramatica culinaria: cada ingrediente cumpre papel funcional, sensorial e educativo dentro do conjunto.

Foco: receita.
Nivel de importancia: muito alto.

Curadoria Dal Piero | Selo Oficial | DP

Apêndices

Recomendações Emocionais

Receitas1

Combinações

Exercícios

[1] Esta publicação é baseada em pesquisas e contém as opiniões e ideias do autor. Tem como objetivo fornecer material útil e informativo sobre os assuntos abordados na publicação. Ele é vendido com o entendimento de que o autor e o editor não estão envolvidos em fornecer conselhos médicos, de saúde ou outros conselhos profissionais ao leitor individual. O leitor não deve usar as informações contidas neste livro como um substituto para o aconselhamento de um profissional de saúde licenciado.

Tanto quanto é do conhecimento do autor, as informações fornecidas são precisas no momento da publicação.

O autor e o editor isentam-se de qualquer responsabilidade com relação a qualquer perda, lesão ou dano resultante direta ou indiretamente do uso deste livro.

CAIXA CRITICA

Comentario editorial - pagina 151. O metodo combinatorio aparece como tecnologia simples de autoria. Cortar, mover e recombinar tiras converte o leitor em editor de receitas, reduzindo passividade e ampliando memoria, decisao e criatividade alimentar.

Foco: estrutura.
Nivel de importancia: alto.

Curadoria Dal Piero | Selo Oficial | DP

Recomendações Emocionais

O equilíbrio é a chave para uma dieta saudável.

Ouça os sinais de fome do seu corpo.

Hidrate-se bem e frequentemente com água limpa.

A natureza oferece os melhores ingredientes.

Comer com atenção nutre o corpo e a alma.

A variedade nos alimentos leva a uma nutrição equilibrada.

Refeições devem ser substanciais.

Respeite os alimentos e desperdice o mínimo possível.

Evite alimentos processados e cheios de aditivos.

Prefira produtos locais e da estação.

CAIXA CRITICA

Comentario editorial - pagina 152. A receita e apresentada como unidade operavel, nao como ordem fixa. Base, adicao e finalizacao criam uma gramatica culinaria: cada ingrediente cumpre papel funcional, sensorial e educativo dentro do conjunto.

Foco: receita.
Nivel de importancia: medio-alto.

Curadoria Dal Piero | Selo Oficial | DP

Frutas e verduras frescas são essenciais.

Mastigue bem os alimentos.

Caminhe após as refeições.

Aproveite a cor e o sabor natural dos alimentos.

Cozinhe em casa sempre que possível.

Escolha proteínas magras e variadas.

Reduza o consumo de açúcares.

Planeje suas refeições com antecedência.

Opte por grãos integrais.

Inicie o dia com um bom café da manhã.

CAIXA CRITICA

Comentario editorial - pagina 153. A pagina centrada em 'Frutas e verduras frescas são essenciais.' sustenta a logica maior da obra: pequenas unidades de texto produzem escolhas concretas. O fragmento ganha valor porque pode ser lido, combinado e aplicado no cotidiano alimentar.

Foco: argumento.
Nivel de importancia: muito alto.

Curadoria Dal Piero | Selo Oficial | DP

Evite bebidas açucaradas.

Pratique atividade física regularmente.

Durma o suficiente todas as noites.

Prefira alimentos ricos em fibras.

Inclua nozes e sementes em sua dieta.

Corte o sal em excesso.

Higienize bem os alimentos antes de consumir.

Conheça a procedência dos seus alimentos.

Varie as cores no prato.

Evite comer em excesso.

CAIXA CRITICA

Comentario editorial - pagina 154. O metodo combinatorio aparece como tecnologia simples de autoria. Cortar, mover e recombinar tiras converte o leitor em editor de receitas, reduzindo passividade e ampliando memoria, decisao e criatividade alimentar.

Foco: estrutura.
Nivel de importancia: alto.

Curadoria Dal Piero | Selo Oficial | DP

Faça lanches saudáveis entre as refeições.

Aprecie cada refeição com calma.

Evite o desperdício de alimentos.

Cultive suas próprias ervas.

Leve uma vida equilibrada.

Seja consciente das porções.

Aprenda a ler os rótulos dos alimentos.

Escolha óleos saudáveis para cozinhar.

Compartilhe refeições com a família.

Aprecie os sabores naturais dos alimentos.

CAIXA CRITICA

Comentario editorial - pagina 155. A pagina centrada em 'Faça lanches saudáveis entre as refeições.' sustenta a logica maior da obra: pequenas unidades de texto produzem escolhas concretas. O fragmento ganha valor porque pode ser lido, combinado e aplicado no cotidiano alimentar.

Foco: tom.
Nivel de importancia: medio-alto.

Curadoria Dal Piero | Selo Oficial | DP

Evite alimentos ultra processados.

Desfrute de cada refeição.

Pratique a moderação.

Cozinhe com ingredientes frescos.

Prefira alimentos orgânicos.

Inclua legumes variados em sua dieta.

Consuma frutas diariamente.

Evite alimentos com conservantes.

Prepare suas refeições com amor.

Tenha uma dieta balanceada.

CAIXA CRITICA

Comentario editorial - pagina 156. A receita e apresentada como unidade operavel, nao como ordem fixa. Base, adicao e finalizacao criam uma gramatica culinaria: cada ingrediente cumpre papel funcional, sensorial e educativo dentro do conjunto.

Foco: receita.
Nivel de importancia: muito alto.

Curadoria Dal Piero | Selo Oficial | DP

Coma devagar e saboreie os alimentos.

Evite comer por impulso.

Planeje suas refeições com antecedência.

Escolha alimentos naturais.

Mantenha um diário alimentar.

Consuma alimentos sazonais.

Prefira carnes brancas.

Reduza o consumo de carne vermelha.

A hidratação é fundamental.

Pratique atividades ao ar livre.

CAIXA CRITICA

Comentario editorial - pagina 157. A pagina centrada em 'Coma devagar e saboreie os alimentos.' sustenta a logica maior da obra: pequenas unidades de texto produzem escolhas concretas. O fragmento ganha valor porque pode ser lido, combinado e aplicado no cotidiano alimentar.

Foco: pedagogia.
Nivel de importancia: alto.

Curadoria Dal Piero | Selo Oficial | DP

Mantenha uma rotina alimentar.

Experimente novas receitas saudáveis.

Desfrute de alimentos frescos.

Evite frituras e alimentos gordurosos.

Priorize alimentos caseiros.

Tenha sempre frutas à mão.

Evite refrigerantes.

Beba chá de ervas.

Coma em horários regulares.

Modere o consumo de cafeína.

CAIXA CRITICA

Comentario editorial - pagina 158. A receita e apresentada como unidade operavel, nao como ordem fixa. Base, adicao e finalizacao criam uma gramatica culinaria: cada ingrediente cumpre papel funcional, sensorial e educativo dentro do conjunto.

Foco: receita.
Nivel de importancia: medio-alto.

Curadoria Dal Piero | Selo Oficial | DP

Priorize alimentos naturais.

Evite dietas restritivas.

Coma de forma consciente.

Inclua verduras em todas as refeições.

Faça compras em feiras locais.

Escolha alimentos com menos sódio.

Consuma peixes e frutos do mar.

Prepare sucos naturais.

Prefira alimentos integrais.

Mantenha-se ativo.

CAIXA CRITICA

Comentario editorial - pagina 159. A pagina centrada em 'Priorize alimentos naturais.' sustenta a logica maior da obra: pequenas unidades de texto produzem escolhas concretas. O fragmento ganha valor porque pode ser lido, combinado e aplicado no cotidiano alimentar.

Foco: autonomia.
Nivel de importancia: muito alto.

Curadoria Dal Piero | Selo Oficial | DP

Invista em uma alimentação colorida.

Hidrate-se com água pura.

Aumente o consumo de fibras.

Evite o açúcar refinado.

Faça exercícios regularmente.

Opte por snacks saudáveis.

Reduza o consumo de sal.

Aprecie cada refeição.

Tenha sempre água por perto.

Cozinhe com alimentos frescos.

CAIXA CRITICA

Comentario editorial - pagina 160. A pagina centrada em 'Invista em uma alimentação colorida.' sustenta a logica maior da obra: pequenas unidades de texto produzem escolhas concretas. O fragmento ganha valor porque pode ser lido, combinado e aplicado no cotidiano alimentar.

Foco: linguagem.
Nivel de importancia: alto.

Curadoria Dal Piero | Selo Oficial | DP

Dê preferência a produtos orgânicos.

Reduza o consumo de bebidas alcoólicas.

Coma frutas de diferentes cores.

Evite alimentos industrializados.

Inclua grãos na sua dieta.

Escolha óleos vegetais.

Mantenha-se hidratado.

Opte por refeições leves à noite.

Aumente o consumo de vegetais.

Modere o uso de adoçantes artificiais.

CAIXA CRITICA

Comentario editorial - pagina 161. A pagina centrada em 'Dê preferência a produtos orgânicos.' sustenta a logica maior da obra: pequenas unidades de texto produzem escolhas concretas. O fragmento ganha valor porque pode ser lido, combinado e aplicado no cotidiano alimentar.

Foco: estrutura.
Nivel de importancia: medio-alto.

Curadoria Dal Piero | Selo Oficial | DP

Receitas Completas

CAIXA CRITICA

Comentario editorial - pagina 162. A receita e apresentada como unidade operavel, nao como ordem fixa. Base, adicao e finalizacao criam uma gramatica culinaria: cada ingrediente cumpre papel funcional, sensorial e educativo dentro do conjunto.

Foco: receita.
Nivel de importancia: muito alto.

Curadoria Dal Piero | Selo Oficial | DP

Salada de Quinoa e Legumes:
Ingredientes: 1 xícara de quinoa, 2 xícaras de água, 1 cenoura ralada, 1 pepino picado, 1 tomate picado, 1/4 xícara de salsinha picada, suco de 1 limão, sal e pimenta a gosto.
Modo de Preparo: Cozinhe a quinoa na água até ficar macia. Misture os legumes, tempere com limão, sal e pimenta.

Smoothie Verde:
Ingredientes: 1 xícara de espinafre, 1 banana, 1 maçã, 1 colher de sopa de sementes de chia, 1 xícara de água de coco.
Modo de Preparo: Bata todos os ingredientes no liquidificador até obter uma mistura homogênea.

Sopa de Lentilha:
Ingredientes: 1 xícara de lentilhas, 1 cenoura picada, 1 cebola picada, 2 dentes de alho, 1 folha de louro, 1,5L de água, sal e pimenta a gosto.
Modo de Preparo: Refogue a cebola e o alho, adicione os outros ingredientes e cozinhe até as lentilhas estarem macias.

Panqueca de Aveia:
Ingredientes: 1 xícara de aveia, 1 banana, 1 ovo, 1/2 xícara de leite de amêndoas, 1 colher de chá de fermento.
Modo de Preparo: Bata todos os ingredientes no liquidificador e cozinhe em uma frigideira.

CAIXA CRITICA

Comentario editorial - pagina 163. A receita e apresentada como unidade operavel, nao como ordem fixa. Base, adicao e finalizacao criam uma gramatica culinaria: cada ingrediente cumpre papel funcional, sensorial e educativo dentro do conjunto.

Foco: receita.
Nivel de importancia: alto.

Curadoria Dal Piero | Selo Oficial | DP

Wrap de Frango com Abacate:
Ingredientes: 1 peito de frango grelhado, 1 abacate fatiado, folhas de alface, 1 tomate fatiado, 2 tortilhas integrais.
Modo de Preparo: Desfie o frango, recheie as tortilhas com todos os ingredientes e enrole.

Suco Detox:
Ingredientes: 1 folha de couve, 1 limão, 1 pedaço de gengibre, 1 maçã, 1 copo de água.
Modo de Preparo: Bata todos os ingredientes no liquidificador, coe se necessário.

Creme de Abóbora:
Ingredientes: 500g de abóbora picada, 1 cebola picada, 2 dentes de alho, 1L de caldo de legumes, sal e pimenta a gosto.
Modo de Preparo: Refogue a cebola e o alho, adicione a abóbora e o caldo, cozinhe até a abóbora amolecer e bata no liquidificador.

Muffin de Banana e Aveia:
Ingredientes: 2 bananas maduras, 1 xícara de aveia, 2 ovos, 1/4 xícara de mel, 1 colher de chá de fermento.
Modo de Preparo: Amasse as bananas e misture com os outros ingredientes, asse em forminhas de muffin.

CAIXA CRITICA

Comentario editorial - pagina 164. A receita e apresentada como unidade operavel, nao como ordem fixa. Base, adicao e finalizacao criam uma gramatica culinaria: cada ingrediente cumpre papel funcional, sensorial e educativo dentro do conjunto.

Foco: receita.
Nivel de importancia: medio-alto.

Curadoria Dal Piero | Selo Oficial | DP

Tabule de Quinoa:
Ingredientes: 1 xícara de quinoa, 1 pepino picado, 2 tomates picados, 1/4 xícara de salsinha, suco de 1 limão, sal e pimenta.
Modo de Preparo: Cozinhe a quinoa, misture com os outros ingredientes e tempere.

Smoothie de Frutas Vermelhas:
Ingredientes: 1 xícara de morangos, 1/2 xícara de framboesas, 1 banana, 1 xícara de leite de amêndoas.
Modo de Preparo: Bata todos os ingredientes no liquidificador até ficar homogêneo.

Sopa de Tomate:
Ingredientes: 6 tomates maduros, 1 cebola, 2 dentes de alho, 1L de caldo de legumes, sal e pimenta a gosto.
Modo de Preparo: Refogue a cebola e o alho, adicione os tomates e o caldo, cozinhe até os tomates desmancharem e bata no liquidificador.

Pão de Aveia e Mel:
Ingredientes: 2 xícaras de aveia, 1 xícara de farinha integral, 1/2 xícara de mel, 2 ovos, 1 xícara de leite.
Modo de Preparo: Misture todos os ingredientes e asse em uma forma de pão.

CAIXA CRITICA

Comentario editorial - pagina 165. A receita e apresentada como unidade operavel, nao como ordem fixa. Base, adicao e finalizacao criam uma gramatica culinaria: cada ingrediente cumpre papel funcional, sensorial e educativo dentro do conjunto.

Foco: receita.
Nivel de importancia: muito alto.

Curadoria Dal Piero | Selo Oficial | DP

Salada de Grão-de-Bico:
Ingredientes: 1 xícara de grão-de-bico cozido, 1 cenoura ralada, 1 pepino picado, 1/4 xícara de salsinha, suco de 1 limão, sal e pimenta a gosto.
Modo de Preparo: Misture todos os ingredientes e tempere.

Suco de Cenoura e Laranja:
Ingredientes: 2 cenouras, 2 laranjas, 1 pedaço de gengibre, 1 copo de água.
Modo de Preparo: Bata todos os ingredientes no liquidificador e coe se necessário.

Caldo Verde:
Ingredientes: 4 batatas, 1 maço de couve, 1 cebola, 2 dentes de alho, 1L de caldo de legumes, sal e pimenta a gosto.
Modo de Preparo: Cozinhe as batatas com a cebola e o alho no caldo, bata no liquidificador e adicione a couve fatiada.

Biscoito de Aveia e Coco:
Ingredientes: 1 xícara de aveia, 1/2 xícara de coco ralado, 2 colheres de sopa de mel, 1 ovo.
Modo de Preparo: Misture todos os ingredientes e asse em formato de biscoitos.

CAIXA CRITICA

Comentario editorial - pagina 166. A receita e apresentada como unidade operavel, nao como ordem fixa. Base, adicao e finalizacao criam uma gramatica culinaria: cada ingrediente cumpre papel funcional, sensorial e educativo dentro do conjunto.

Foco: receita.
Nivel de importancia: alto.

Curadoria Dal Piero | Selo Oficial | DP

Salada Caprese:
Ingredientes: 2 tomates, 1 mussarela de búfala, folhas de manjericão, azeite, sal e pimenta a gosto.
Modo de Preparo: Fatie os tomates e a mussarela, monte com o manjericão e tempere com azeite, sal e pimenta.

Batida de Abacaxi:
Ingredientes: 2 fatias de abacaxi, 1 copo de água de coco, folhas de hortelã.
Modo de Preparo: Bata todos os ingredientes no liquidificador até ficar homogêneo.

Sopa de Ervilha:
Ingredientes: 500g de ervilhas, 1 cebola, 2 dentes de alho, 1L de caldo de legumes, sal e pimenta a gosto.
Modo de Preparo: Refogue a cebola e o alho, adicione as ervilhas e o caldo, cozinhe até as ervilhas ficarem macias e bata no liquidificador.

Barrinha de Cereal Caseira:
Ingredientes: 2 xícaras de aveia, 1 xícara de frutas secas picadas, 1/2 xícara de mel, 1/4 xícara de manteiga de amendoim.
Modo de Preparo: Misture todos os ingredientes e pressione em uma forma, asse até dourar.

CAIXA CRITICA

Comentario editorial - pagina 167. A receita e apresentada como unidade operavel, nao como ordem fixa. Base, adicao e finalizacao criam uma gramatica culinaria: cada ingrediente cumpre papel funcional, sensorial e educativo dentro do conjunto.

Foco: receita.
Nivel de importancia: medio-alto.

Curadoria Dal Piero | Selo Oficial | DP

Salada de Grãos e Vegetais:
Ingredientes: 1 xícara de grãos cozidos (cevada, trigo, arroz selvagem), 1 pepino picado, 1 pimentão vermelho picado, 1/4 xícara de salsinha, suco de 1 limão, sal e pimenta a gosto.
Modo de Preparo: Misture todos os ingredientes e tempere com limão, sal e pimenta.

Batida de Manga e Coco:
Ingredientes: 1 manga picada, 1 copo de leite de coco, suco de 1 laranja.
Modo de Preparo: Bata todos os ingredientes no liquidificador até ficar homogêneo.

Sopa de Cenoura e Gengibre:
Ingredientes: 500g de cenoura picada, 1 cebola picada, 1 pedaço de gengibre ralado, 1L de caldo de legumes, sal e pimenta a gosto.
Modo de Preparo: Refogue a cebola, adicione a cenoura, o gengibre e o caldo, cozinhe até a cenoura ficar macia e bata no liquidificador.

Brownie de Feijão Preto:
Ingredientes: 1 xícara de feijão preto cozido, 2 ovos, 1/4 xícara de cacau em pó, 1/2 xícara de açúcar, 1 colher de chá de fermento.
Modo de Preparo: Bata todos os ingredientes no liquidificador e asse em uma forma de brownie.

CAIXA CRITICA

Comentario editorial - pagina 168. A receita e apresentada como unidade operavel, nao como ordem fixa. Base, adicao e finalizacao criam uma gramatica culinaria: cada ingrediente cumpre papel funcional, sensorial e educativo dentro do conjunto.

Foco: receita.
Nivel de importancia: muito alto.

Curadoria Dal Piero | Selo Oficial | DP

Salada de Beterraba e Laranja:
Ingredientes: 2 beterrabas cozidas e fatiadas, 2 laranjas fatiadas, 1/4 xícara de nozes picadas, folhas de rúcula, azeite, sal e pimenta a gosto.
Modo de Preparo: Misture todos os ingredientes e tempere com azeite, sal e pimenta.

Suco de Melancia e Hortelã:
Ingredientes: 2 fatias de melancia, folhas de hortelã, suco de 1 limão, 1 copo de água.
Modo de Preparo: Bata todos os ingredientes no liquidificador e coe se necessário.

Sopa de Abóbora e Maçã:
Ingredientes: 500g de abóbora picada, 1 maçã picada, 1 cebola picada, 1L de caldo de legumes, sal e pimenta a gosto.
Modo de Preparo: Refogue a cebola, adicione a abóbora, a maçã e o caldo, cozinhe até a abóbora ficar macia e bata no liquidificador.

Cookies de Banana e Aveia:
Ingredientes: 2 bananas maduras amassadas, 1 xícara de aveia, 1/2 xícara de passas, 1 colher de chá de canela.
Modo de Preparo: Misture todos os ingredientes e asse em formato de cookies.

CAIXA CRITICA

Comentario editorial - pagina 169. A receita e apresentada como unidade operavel, nao como ordem fixa. Base, adicao e finalizacao criam uma gramatica culinaria: cada ingrediente cumpre papel funcional, sensorial e educativo dentro do conjunto.

Foco: receita.
Nivel de importancia: alto.

Curadoria Dal Piero | Selo Oficial | DP

Salada de Espinafre e Morango:
Ingredientes: 2 xícaras de folhas de espinafre, 1 xícara de morangos fatiados, 1/4 xícara de amêndoas laminadas, 1/4 xícara de queijo feta esfarelado, vinagre balsâmico, azeite, sal e pimenta a gosto.
Modo de Preparo: Misture todos os ingredientes e tempere com vinagre balsâmico, azeite, sal e pimenta.

Smoothie de Abacaxi e Espinafre:
Ingredientes: 1 xícara de abacaxi picado, 1 punhado de espinafre, 1 banana, 1 xícara de água de coco.
Modo de Preparo: Bata todos os ingredientes no liquidificador até ficar homogêneo.

Sopa de Cogumelos:
Ingredientes: 500g de cogumelos fatiados, 1 cebola picada, 2 dentes de alho picados, 1L de caldo de legumes, sal e pimenta a gosto.
Modo de Preparo: Refogue a cebola e o alho, adicione os cogumelos e o caldo, cozinhe até os cogumelos ficarem macios.

Barra de Cereais Caseira:
Ingredientes: 2 xícaras de aveia, 1 xícara de frutas secas picadas, 1/2 xícara de mel, 1/4 xícara de manteiga de amendoim.
Modo de Preparo: Misture todos os ingredientes, pressione em uma forma e asse até dourar.

CAIXA CRITICA

Comentario editorial - pagina 170. A receita e apresentada como unidade operavel, nao como ordem fixa. Base, adicao e finalizacao criam uma gramatica culinaria: cada ingrediente cumpre papel funcional, sensorial e educativo dentro do conjunto.

Foco: receita.
Nivel de importancia: medio-alto.

Curadoria Dal Piero | Selo Oficial | DP

Salada de Lentilha e Pepino:
Ingredientes: 1 xícara de lentilhas cozidas, 1 pepino picado, 1 tomate picado, 1/4 xícara de salsinha, suco de 1 limão, sal e pimenta a gosto.
Modo de Preparo: Misture todos os ingredientes e tempere com limão, sal e pimenta.

Suco Verde:
Ingredientes: 1 folha de couve, 1 maçã, 1 pedaço de gengibre, suco de 1 limão, 1 copo de água.
Modo de Preparo: Bata todos os ingredientes no liquidificador e coe se necessário.

Sopa de Beterraba:
Ingredientes: 500g de beterrabas picadas, 1 cenoura picada, 1 cebola picada, 1L de caldo de legumes, sal e pimenta a gosto.
Modo de Preparo: Refogue a cebola, adicione as beterrabas, a cenoura e o caldo, cozinhe até os vegetais ficarem macios e bata no liquidificador.

Mousse de Abacate:
Ingredientes: 2 abacates maduros, 1/4 xícara de cacau em pó, 1/4 xícara de mel, 1 colher de chá de extrato de baunilha.
Modo de Preparo: Bata todos os ingredientes no liquidificador até obter uma consistência cremosa.

CAIXA CRITICA

Comentario editorial - pagina 171. A receita e apresentada como unidade operavel, nao como ordem fixa. Base, adicao e finalizacao criam uma gramatica culinaria: cada ingrediente cumpre papel funcional, sensorial e educativo dentro do conjunto.

Foco: receita.
Nivel de importancia: muito alto.

Curadoria Dal Piero | Selo Oficial | DP

Salada de Grãos e Vegetais:
Ingredientes: 1 xícara de grãos cozidos (cevada, trigo, arroz selvagem), 1 pepino picado, 1 pimentão vermelho picado, 1/4 xícara de salsinha, suco de 1 limão, sal e pimenta a gosto.
Modo de Preparo: Misture todos os ingredientes e tempere com limão, sal e pimenta.

Batida de Manga e Coco:
Ingredientes: 1 manga picada, 1 copo de leite de coco, suco de 1 laranja.
Modo de Preparo: Bata todos os ingredientes no liquidificador até ficar homogêneo.

Sopa de Cenoura e Gengibre:
Ingredientes: 500g de cenoura picada, 1 cebola picada, 1 pedaço de gengibre ralado, 1L de caldo de legumes, sal e pimenta a gosto.
Modo de Preparo: Refogue a cebola, adicione a cenoura, o gengibre e o caldo, cozinhe até a cenoura ficar macia e bata no liquidificador.

Brownie de Feijão Preto:
Ingredientes: 1 xícara de feijão preto cozido, 2 ovos, 1/4 xícara de cacau em pó, 1/2 xícara de açúcar, 1 colher de chá de fermento.
Modo de Preparo: Bata todos os ingredientes no liquidificador e asse em uma forma de brownie.

CAIXA CRITICA

Comentario editorial - pagina 172. A receita e apresentada como unidade operavel, nao como ordem fixa. Base, adicao e finalizacao criam uma gramatica culinaria: cada ingrediente cumpre papel funcional, sensorial e educativo dentro do conjunto.

Foco: receita.
Nivel de importancia: alto.

Curadoria Dal Piero | Selo Oficial | DP

Salada de Beterraba e Laranja:
Ingredientes: 2 beterrabas cozidas e fatiadas, 2 laranjas fatiadas, 1/4 xícara de nozes picadas, folhas de rúcula, azeite, sal e pimenta a gosto.
Modo de Preparo: Misture todos os ingredientes e tempere com azeite, sal e pimenta.

Suco de Melancia e Hortelã:
Ingredientes: 2 fatias de melancia, folhas de hortelã, suco de 1 limão, 1 copo de água.
Modo de Preparo: Bata todos os ingredientes no liquidificador e coe se necessário.

Sopa de Abóbora e Maçã:
Ingredientes: 500g de abóbora picada, 1 maçã picada, 1 cebola picada, 1L de caldo de legumes, sal e pimenta a gosto.
Modo de Preparo: Refogue a cebola, adicione a abóbora, a maçã e o caldo, cozinhe até a abóbora ficar macia e bata no liquidificador.

Cookies de Banana e Aveia:
Ingredientes: 2 bananas maduras amassadas, 1 xícara de aveia, 1/2 xícara de passas, 1 colher de chá de canela.
Modo de Preparo: Misture todos os ingredientes e asse em formato de cookies.

CAIXA CRITICA

Comentario editorial - pagina 173. A receita e apresentada como unidade operavel, nao como ordem fixa. Base, adicao e finalizacao criam uma gramatica culinaria: cada ingrediente cumpre papel funcional, sensorial e educativo dentro do conjunto.

Foco: receita.
Nivel de importancia: medio-alto.

Curadoria Dal Piero | Selo Oficial | DP

Salada de Espinafre e Morango:
Ingredientes: 2 xícaras de folhas de espinafre, 1 xícara de morangos fatiados, 1/4 xícara de amêndoas laminadas, 1/4 xícara de queijo feta esfarelado, vinagre balsâmico, azeite, sal e pimenta a gosto.
Modo de Preparo: Misture todos os ingredientes e tempere com vinagre balsâmico, azeite, sal e pimenta.

Smoothie de Abacaxi e Espinafre:
Ingredientes: 1 xícara de abacaxi picado, 1 punhado de espinafre, 1 banana, 1 xícara de água de coco.
Modo de Preparo: Bata todos os ingredientes no liquidificador até ficar homogêneo.

Sopa de Cogumelos:
Ingredientes: 500g de cogumelos fatiados, 1 cebola picada, 2 dentes de alho picados, 1L de caldo de legumes, sal e pimenta.
Modo de Preparo: Refogue a cebola e o alho, adicione os cogumelos e o caldo, cozinhe até os cogumelos ficarem macios.

Barra de Cereais Caseira:
Ingredientes: 2 xícaras de aveia, 1 xícara de frutas secas picadas, 1/2 xícara de mel, 1/4 xícara de manteiga de amendoim.
Modo de Preparo: Misture todos os ingredientes, pressione em uma forma e asse até dourar.

CAIXA CRITICA

Comentario editorial - pagina 174. A receita e apresentada como unidade operavel, nao como ordem fixa. Base, adicao e finalizacao criam uma gramatica culinaria: cada ingrediente cumpre papel funcional, sensorial e educativo dentro do conjunto.

Foco: receita.
Nivel de importancia: muito alto.

Curadoria Dal Piero | Selo Oficial | DP

Salada de Lentilha e Pepino:
Ingredientes: 1 xícara de lentilhas cozidas, 1 pepino picado, 1 tomate picado, 1/4 xícara de salsinha, suco de 1 limão, sal e pimenta a gosto.
Modo de Preparo: Misture todos os ingredientes e tempere com limão, sal e pimenta.

Suco Verde:
Ingredientes: 1 folha de couve, 1 maçã, 1 pedaço de gengibre, suco de 1 limão, 1 copo de água.
Modo de Preparo: Bata todos os ingredientes no liquidificador e coe se necessário.

Sopa de Beterraba:
Ingredientes: 500g de beterrabas picadas, 1 cenoura picada, 1 cebola picada, 1L de caldo de legumes, sal e pimenta a gosto.
Modo de Preparo: Refogue a cebola, adicione as beterrabas, a cenoura e o caldo, cozinhe até os vegetais ficarem macios.

Mousse de Abacate:
Ingredientes: 2 abacates maduros, 1/4 xícara de cacau em pó, 1/4 xícara de mel, 1 colher de chá de extrato de baunilha.
Modo de Preparo: Bata todos os ingredientes no liquidificador até obter uma consistência cremosa.

CAIXA CRITICA

Comentario editorial - pagina 175. A receita e apresentada como unidade operavel, nao como ordem fixa. Base, adicao e finalizacao criam uma gramatica culinaria: cada ingrediente cumpre papel funcional, sensorial e educativo dentro do conjunto.

Foco: receita.
Nivel de importancia: alto.

Curadoria Dal Piero | Selo Oficial | DP

Salada de Tomate e Manjericão:
Ingredientes: 4 tomates maduros fatiados, 1/4 xícara de folhas de manjericão frescas, azeite de oliva, sal e pimenta a gosto.
Modo de Preparo: Misture os tomates e o manjericão, tempere com azeite, sal e pimenta.

Suco de Abacaxi e Hortelã:
Ingredientes: 1/2 abacaxi picado, folhas de hortelã, suco de 1 limão, 1 copo de água.
Modo de Preparo: Bata todos os ingredientes no liquidificador

---

Sopa de Abobrinha:
Ingredientes: 3 abobrinhas picadas, 1 cebola picada, 2 dentes de alho picados, 1L de caldo de legumes, sal e pimenta a gosto.
Modo de Preparo: Refogue a cebola e o alho, adicione as abobrinhas e o caldo, cozinhe até as abobrinhas ficarem macias.

Torta de Maçã Integral:
Ingredientes: 4 maçãs fatiadas, 1 xícara de farinha integral, 1/2 xícara de açúcar mascavo, 1 colher de chá de canela, suco de 1 limão, 2 colheres de sopa de manteiga.
Modo de Preparo: Misture as maçãs com o suco de limão, açúcar e canela. misturada com manteiga. Asse até dourar.

CAIXA CRITICA

Comentario editorial - pagina 176. A receita e apresentada como unidade operavel, nao como ordem fixa. Base, adicao e finalizacao criam uma gramatica culinaria: cada ingrediente cumpre papel funcional, sensorial e educativo dentro do conjunto.

Foco: receita.
Nivel de importancia: medio-alto.

Curadoria Dal Piero | Selo Oficial | DP

Smoothie Verde:
Ingredientes: 1 xícara de espinafre, 1 banana, 1 maçã, 1 colher de sopa de sementes de chia, 1 xícara de água de coco.
Modo de Preparo: Bata todos os ingredientes no liquidificador até obter uma mistura homogênea.

Sopa de Lentilha:
Ingredientes: 1 xícara de lentilhas, 1 cenoura picada, 1 cebola picada, 2 dentes de alho, 1 folha de louro, 1,5L de água, sal e pimenta a gosto.
Modo de Preparo: Refogue a cebola e o alho, adicione os outros ingredientes e cozinhe até as lentilhas estarem macias.

Panqueca de Aveia:
Ingredientes: 1 xícara de aveia, 1 banana, 1 ovo, 1/2 xícara de leite de amêndoas, 1 colher de chá de fermento.
Modo de Preparo: Bata todos os ingredientes no liquidificador e cozinhe em uma frigideira.

Salada de Grãos e Vegetais:
Ingredientes: 1 xícara de grãos cozidos (cevada, trigo, arroz selvagem), 1 pepino picado, 1 pimentão vermelho picado, 1/4 xícara de salsinha, suco de 1 limão, sal e pimenta a gosto.
Modo de Preparo: Misture todos os ingredientes e tempere com limão, sal e pimenta.

CAIXA CRITICA

Comentario editorial - pagina 177. A receita e apresentada como unidade operavel, nao como ordem fixa. Base, adicao e finalizacao criam uma gramatica culinaria: cada ingrediente cumpre papel funcional, sensorial e educativo dentro do conjunto.

Foco: receita.
Nivel de importancia: muito alto.

Curadoria Dal Piero | Selo Oficial | DP

Batida de Manga e Coco:
Ingredientes: 1 manga picada, 1 copo de leite de coco, suco de 1 laranja.
Modo de Preparo: Bata todos os ingredientes no liquidificador até ficar homogêneo.

Sopa de Cenoura e Gengibre:
Ingredientes: 500g de cenoura picada, 1 cebola picada, 1 pedaço de gengibre ralado, 1L de caldo de legumes, sal e pimenta a gosto.
Modo de Preparo: Refogue a cebola, adicione a cenoura, o gengibre e o caldo, cozinhe até a cenoura ficar macia e bata no liquidificador.

Brownie de Feijão Preto:
Ingredientes: 1 xícara de feijão preto cozido, 2 ovos, 1/4 xícara de cacau em pó, 1/2 xícara de açúcar, 1 colher de chá de fermento.
Modo de Preparo: Bata todos os ingredientes no liquidificador e asse em uma forma de brownie.

Salada de Beterraba e Laranja:
Ingredientes: 2 beterrabas cozidas e fatiadas, 2 laranjas fatiadas, 1/4 xícara de nozes picadas, folhas de rúcula, azeite, sal e pimenta a gosto.
Modo de Preparo: Misture todos os ingredientes e tempere com azeite, sal e pimenta.

CAIXA CRITICA

Comentario editorial - pagina 178. A receita e apresentada como unidade operavel, nao como ordem fixa. Base, adicao e finalizacao criam uma gramatica culinaria: cada ingrediente cumpre papel funcional, sensorial e educativo dentro do conjunto.

Foco: receita.
Nivel de importancia: alto.

Curadoria Dal Piero | Selo Oficial | DP

Suco de Melancia e Hortelã:
Ingredientes: 2 fatias de melancia, folhas de hortelã, suco de 1 limão, 1 copo de água.
Modo de Preparo: Bata todos os ingredientes no liquidificador e coe se necessário.

Sopa de Abóbora e Maçã:
Ingredientes: 500g de abóbora picada, 1 maçã picada, 1 cebola picada, 1L de caldo de legumes, sal e pimenta a gosto.
Modo de Preparo: Refogue a cebola, adicione a abóbora, a maçã e o caldo, cozinhe até a abóbora ficar macia e bata no liquidificador.

Cookies de Banana e Aveia:
Ingredientes: 2 bananas maduras amassadas, 1 xícara de aveia, 1/2 xícara de passas, 1 colher de chá de canela.
Modo de Preparo: Misture todos os ingredientes e asse em formato de cookies.

Salada de Espinafre e Morango:
Ingredientes: 2 xícaras de folhas de espinafre, 1 xícara de morangos fatiados, 1/4 xícara de amêndoas laminadas, 1/4 xícara de queijo feta esfarelado, vinagre balsâmico, azeite, sal e pimenta a gosto.
Modo de Preparo: Misture todos os ingredientes e tempere com vinagre balsâmico, azeite, sal e pimenta.

CAIXA CRITICA

Comentario editorial - pagina 179. A receita e apresentada como unidade operavel, nao como ordem fixa. Base, adicao e finalizacao criam uma gramatica culinaria: cada ingrediente cumpre papel funcional, sensorial e educativo dentro do conjunto.

Foco: receita.
Nivel de importancia: medio-alto.

Curadoria Dal Piero | Selo Oficial | DP

Smoothie de Abacaxi e Espinafre:
Ingredientes: 1 xícara de abacaxi picado, 1 punhado de espinafre, 1 banana, 1 xícara de água de coco.
Modo de Preparo: Bata todos os ingredientes no liquidificador até ficar homogêneo.

Sopa de Cogumelos:
Ingredientes: 500g de cogumelos fatiados, 1 cebola picada, 2 dentes de alho picados, 1L de caldo de legumes, sal e pimenta a gosto.
Modo de Preparo: Refogue a cebola e o alho, adicione os cogumelos e o caldo, cozinhe até os cogumelos ficarem macios.

Barra de Cereais Caseira:
Ingredientes: 2 xícaras de aveia, 1 xícara de frutas secas picadas, 1/2 xícara de mel, 1/4 xícara de manteiga de amendoim.
Modo de Preparo: Misture todos os ingredientes, pressione em uma forma e asse até dourar.

Salada de Lentilha e Pepino:
Ingredientes: 1 xícara de lentilhas cozidas, 1 pepino picado, 1 tomate picado, 1/4 xícara de salsinha, suco de 1 limão, sal e pimenta a gosto.
Modo de Preparo: Misture todos os ingredientes e tempere com limão, sal e pimenta.

CAIXA CRITICA

Comentario editorial - pagina 180. A receita e apresentada como unidade operavel, nao como ordem fixa. Base, adicao e finalizacao criam uma gramatica culinaria: cada ingrediente cumpre papel funcional, sensorial e educativo dentro do conjunto.

Foco: receita.
Nivel de importancia: muito alto.

Curadoria Dal Piero | Selo Oficial | DP

Suco Verde:
Ingredientes: 1 folha de couve, 1 maçã, 1 pedaço de gengibre, suco de 1 limão, 1 copo de água.
Modo de Preparo: Bata todos os ingredientes no liquidificador e coe se necessário.

Sopa de Beterraba:
Ingredientes: 500g de beterrabas picadas, 1 cenoura picada, 1 cebola picada, 1L de caldo de legumes, sal e pimenta a gosto.
Modo de Preparo: Refogue a cebola, adicione as beterrabas, a cenoura e o caldo, cozinhe até os vegetais ficarem macios e bata no liquidificador.

Mousse de Abacate:
Ingredientes: 2 abacates maduros, 1/4 xícara de cacau em pó, 1/4 xícara de mel, 1 colher de chá de extrato de baunilha.
Modo de Preparo: Bata todos os ingredientes no liquidificador até obter uma consistência cremosa.

Salada de Tomate e Manjericão:
Ingredientes: 4 tomates maduros fatiados, 1/4 xícara de folhas de manjericão frescas, azeite de oliva, sal e pimenta a gosto.
Modo de Preparo: Misture os tomates e o manjericão, tempere com azeite, sal e pimenta.

CAIXA CRITICA

Comentario editorial - pagina 181. A receita e apresentada como unidade operavel, nao como ordem fixa. Base, adicao e finalizacao criam uma gramatica culinaria: cada ingrediente cumpre papel funcional, sensorial e educativo dentro do conjunto.

Foco: receita.
Nivel de importancia: alto.

Curadoria Dal Piero | Selo Oficial | DP

Combinações[2]

[2] **Instruções para Combinação de Refeições**

Este livro contém receitas organizadas em tirinhas. Cada página possui quatro receitas completas que podem ser usadas para criar combinações de refeições saudáveis e balanceadas.
Para criar uma refeição completa, siga as etapas abaixo:
1. Escolha uma receita de entrada, um prato principal e uma sobremesa. Você pode misturar e combinar as receitas de diferentes páginas.
2. Certifique-se de que cada refeição contenha uma variedade de nutrientes para uma dieta equilibrada.
3. Planeje suas refeições com antecedência para garantir que você tenha todos os ingredientes necessários.
4. Use a criatividade para experimentar novas combinações e descobrir suas favoritas.
5. Aproveite suas refeições e coma com atenção, apreciando cada sabor e textura.

CAIXA CRITICA

Comentario editorial - pagina 182. O metodo combinatorio aparece como tecnologia simples de autoria. Cortar, mover e recombinar tiras converte o leitor em editor de receitas, reduzindo passividade e ampliando memoria, decisao e criatividade alimentar.

Foco: estrutura.
Nivel de importancia: medio-alto.

Curadoria Dal Piero | Selo Oficial | DP

Combinação 1

Salada de Quinoa e Legumes:
Ingredientes: 1 xícara de quinoa, 2 xícaras de água, 1 cenoura ralada, 1 pepino picado, 1 tomate picado, 1/4 xícara de salsinha picada, suco de 1 limão, sal e pimenta a gosto.
Modo de Preparo: Cozinhe a quinoa na água até ficar macia. Misture os legumes, tempere com limão, sal e pimenta.

Smoothie Verde:
Ingredientes: 1 xícara de espinafre, 1 banana, 1 maçã, 1 colher de sopa de sementes de chia, 1 xícara de água de coco.
Modo de Preparo: Bata todos os ingredientes no liquidificador até obter uma mistura homogênea.

Sopa de Lentilha:
Ingredientes: 1 xícara de lentilhas, 1 cenoura picada, 1 cebola picada, 2 dentes de alho, 1 folha de louro, 1,5L de água, sal e pimenta a gosto.
Modo de Preparo: Refogue a cebola e o alho, adicione os outros ingredientes e cozinhe até as lentilhas estarem macias.

Panqueca de Aveia:
Ingredientes: 1 xícara de aveia, 1 banana, 1 ovo, 1/2 xícara de leite de amêndoas, 1 colher de chá de fermento.
Modo de Preparo: Bata todos os ingredientes no liquidificador e cozinhe em uma frigideira.

CAIXA CRITICA

Comentario editorial - pagina 183. O metodo combinatorio aparece como tecnologia simples de autoria. Cortar, mover e recombinar tiras converte o leitor em editor de receitas, reduzindo passividade e ampliando memoria, decisao e criatividade alimentar.

Foco: estrutura.
Nivel de importancia: muito alto.

Curadoria Dal Piero | Selo Oficial | DP

Combinação 2

Wrap de Frango com Abacate:
Ingredientes: 1 peito de frango grelhado, 1 abacate fatiado, folhas de alface, 1 tomate fatiado, 2 tortilhas integrais.
Modo de Preparo: Desfie o frango, recheie as tortilhas com todos os ingredientes e enrole.

Suco Detox:
Ingredientes: 1 folha de couve, 1 limão, 1 pedaço de gengibre, 1 maçã, 1 copo de água.
Modo de Preparo: Bata todos os ingredientes no liquidificador, coe se necessário.

Creme de Abóbora:
Ingredientes: 500g de abóbora picada, 1 cebola picada, 2 dentes de alho, 1L de caldo de legumes, sal e pimenta a gosto.
Modo de Preparo: Refogue a cebola e o alho, adicione a abóbora e o caldo, cozinhe até a abóbora amolecer e bata no liquidificador.

Muffin de Banana e Aveia:
Ingredientes: 2 bananas maduras, 1 xícara de aveia, 2 ovos, 1/4 xícara de mel, 1 colher de chá de fermento.
Modo de Preparo: Amasse as bananas e misture com os outros ingredientes, asse em forminhas de muffin.

CAIXA CRITICA

Comentario editorial - pagina 184. O metodo combinatorio aparece como tecnologia simples de autoria. Cortar, mover e recombinar tiras converte o leitor em editor de receitas, reduzindo passividade e ampliando memoria, decisao e criatividade alimentar.

Foco: estrutura.
Nivel de importancia: alto.

Curadoria Dal Piero | Selo Oficial | DP

Combinação 3

Tabule de Quinoa:
Ingredientes: 1 xícara de quinoa, 1 pepino picado, 2 tomates picados, 1/4 xícara de salsinha, suco de 1 limão, sal e pimenta.
Modo de Preparo: Cozinhe a quinoa, misture com os outros ingredientes e tempere.

Smoothie de Frutas Vermelhas:
Ingredientes: 1 xícara de morangos, 1/2 xícara de framboesas, 1 banana, 1 xícara de leite de amêndoas.
Modo de Preparo: Bata todos os ingredientes no liquidificador até ficar homogêneo.

Sopa de Tomate:
Ingredientes: 6 tomates maduros, 1 cebola, 2 dentes de alho, 1L de caldo de legumes, sal e pimenta a gosto.
Modo de Preparo: Refogue a cebola e o alho, adicione os tomates e o caldo, cozinhe até os tomates desmancharem e amasse

---

Pão de Aveia e Mel:
Ingredientes: 2 xícaras de aveia, 1 xícara de farinha integral, 1/2 xícara de mel, 2 ovos, 1 xícara de leite.
Modo de Preparo: Misture todos os ingredientes e asse em uma forma de pão.

CAIXA CRITICA

Comentario editorial - pagina 185. O metodo combinatorio aparece como tecnologia simples de autoria. Cortar, mover e recombinar tiras converte o leitor em editor de receitas, reduzindo passividade e ampliando memoria, decisao e criatividade alimentar.

Foco: estrutura.
Nivel de importancia: medio-alto.

Curadoria Dal Piero | Selo Oficial | DP

Combinação 4

Salada de Grão-de-Bico:
Ingredientes: 1 xícara de grão-de-bico cozido, 1 cenoura ralada, 1 pepino picado, 1/4 xícara de salsinha, suco de 1 limão, sal e pimenta a gosto.
Modo de Preparo: Misture todos os ingredientes e tempere.

Suco de Cenoura e Laranja:
Ingredientes: 2 cenouras, 2 laranjas, 1 pedaço de gengibre, 1 copo de água.
Modo de Preparo: Bata todos os ingredientes no liquidificador e coe se necessário.

Caldo Verde:
Ingredientes: 4 batatas, 1 maço de couve, 1 cebola, 2 dentes de alho, 1L de caldo de legumes, sal e pimenta a gosto.
Modo de Preparo: Cozinhe as batatas com a cebola e o alho no caldo, bata no liquidificador e adicione a couve fatiada.

Biscoito de Aveia e Coco:
Ingredientes: 1 xícara de aveia, 1/2 xícara de coco ralado, 2 colheres de sopa de mel, 1 ovo.
Modo de Preparo: Misture todos os ingredientes e asse em formato de biscoitos.

CAIXA CRITICA

Comentario editorial - pagina 186. O metodo combinatorio aparece como tecnologia simples de autoria. Cortar, mover e recombinar tiras converte o leitor em editor de receitas, reduzindo passividade e ampliando memoria, decisao e criatividade alimentar.

Foco: estrutura.
Nivel de importancia: muito alto.

Curadoria Dal Piero | Selo Oficial | DP

Combinação 5

Salada Caprese:
Ingredientes: 2 tomates, 1 mussarela de búfala, folhas de manjericão, azeite, sal e pimenta a gosto.
Modo de Preparo: Fatie os tomates e a mussarela, monte com o manjericão e tempere com azeite, sal e pimenta.

Batida de Abacaxi:
Ingredientes: 2 fatias de abacaxi, 1 copo de água de coco, folhas de hortelã.
Modo de Preparo: Bata todos os ingredientes no liquidificador até ficar homogêneo.

Sopa de Ervilha:
Ingredientes: 500g de ervilhas, 1 cebola, 2 dentes de alho, 1L de caldo de legumes, sal e pimenta a gosto.
Modo de Preparo: Refogue a cebola e o alho, adicione as ervilhas e o caldo, cozinhe até as ervilhas ficarem macias e amasse.

Barrinha de Cereal Caseira:
Ingredientes: 2 xícaras de aveia, 1 xícara de frutas secas picadas, 1/2 xícara de mel, 1/4 xícara de manteiga de amendoim.
Modo de Preparo: Misture todos os ingredientes e pressione em uma forma, asse até dourar.

CAIXA CRITICA

Comentario editorial - pagina 187. O metodo combinatorio aparece como tecnologia simples de autoria. Cortar, mover e recombinar tiras converte o leitor em editor de receitas, reduzindo passividade e ampliando memoria, decisao e criatividade alimentar.

Foco: estrutura.
Nivel de importancia: alto.

Curadoria Dal Piero | Selo Oficial | DP

Combinações Nutritivas para 3 Pessoas

Introdução

Este capítulo apresenta uma série de combinações de receitas cuidadosamente selecionadas para atender a uma refeição completa para três pessoas. As combinações são elaboradas com a intenção de fornecer uma dieta equilibrada e nutritiva, assegurando que cada refeição seja satisfatória e rica em energia e nutrientes essenciais.

Justificativa Energética e Calórica

Cada combinação foi projetada para maximizar o poder energético e o valor calórico, garantindo que todos os pratos ofereçam uma refeição completa e balanceada. As receitas incluem uma variedade de ingredientes que fornecem macronutrientes e micronutrientes vitais para a manutenção de uma boa saúde.

Poder Energético

O poder energético das refeições é garantido pela inclusão de ingredientes ricos em carboidratos complexos, proteínas magras e gorduras saudáveis. Ingredientes como quinoa, aveia, feijão preto e grãos diversos são excelentes fontes de energia sustentada, essencial para manter os níveis de energia ao longo do dia.

CAIXA CRITICA

Comentario editorial - pagina 188. O metodo combinatorio aparece como tecnologia simples de autoria. Cortar, mover e recombinar tiras converte o leitor em editor de receitas, reduzindo passividade e ampliando memoria, decisao e criatividade alimentar.

Foco: estrutura.
Nivel de importancia: medio-alto.

Curadoria Dal Piero | Selo Oficial | DP

Poder de Calorias

As calorias fornecidas por cada combinação são cuidadosamente balanceadas para atender as necessidades diárias de um adulto médio. A inclusão de frutas, legumes, proteínas magras e gorduras saudáveis não apenas garante uma distribuição equilibrada de calorias, mas também promove a saciedade, evitando picos de fome e ajudando no controle do peso.

Combinações Detalhadas

Combinação 1: Refeição Principal

- **Pratos:** Salada de Beterraba e Laranja, Sopa de Abóbora e Maçã, Cookies de Banana e Aveia
- **Justificativa:** A combinação oferece uma entrada fresca e nutritiva, um prato principal rico em vitaminas e uma sobremesa saudável, garantindo um balanceamento adequado de calorias e energia para três pessoas.

CAIXA CRITICA

Comentario editorial - pagina 189. O metodo combinatorio aparece como tecnologia simples de autoria. Cortar, mover e recombinar tiras converte o leitor em editor de receitas, reduzindo passividade e ampliando memoria, decisao e criatividade alimentar.

Foco: estrutura.
Nivel de importancia: muito alto.

Curadoria Dal Piero | Selo Oficial | DP

Combinação 2: Lanche ou Sobremesa

- **Pratos:** Smoothie de Abacaxi e Espinafre, Salada de Espinafre e Morango, Biscoito de Aveia e Coco
- **Justificativa:** Ideal para um lanche energético ou sobremesa nutritiva, esta combinação é leve e rica em antioxidantes e fibras, perfeita para manter os níveis de energia entre as refeições principais.

Combinação 3: Refeição Principal

- **Pratos:** Salada Caprese, Sopa de Ervilha, Brownie de Feijão Preto
- **Justificativa:** Uma refeição principal completa com uma salada clássica, uma sopa rica em proteínas vegetais e uma sobremesa inovadora que fornece energia sustentável através de ingredientes nutritivos.

Combinação 4: Refeição Principal

- **Pratos:** Salada de Lentilha e Pepino, Sopa de Beterraba, Mousse de Abacate
- **Justificativa:** Rica em proteínas e fibras, esta combinação oferece uma refeição nutritiva e equilibrada, com pratos que complementam perfeitamente a necessidade calórica de três pessoas.

CAIXA CRITICA

Comentario editorial - pagina 190. O metodo combinatorio aparece como tecnologia simples de autoria. Cortar, mover e recombinar tiras converte o leitor em editor de receitas, reduzindo passividade e ampliando memoria, decisao e criatividade alimentar.

Foco: estrutura.
Nivel de importancia: alto.

Curadoria Dal Piero | Selo Oficial | DP

Combinação 5: Refeição Principal

- **Pratos:** Salada de Grãos e Vegetais, Sopa de Cenoura e Gengibre, Barra de Cereais Caseira
- **Justificativa:** Ideal para uma refeição principal, esta combinação garante um aporte calórico adequado, promovendo saciedade e energia ao longo do dia.

Combinação 6: Refeição Principal

- **Pratos:** Caldo Verde, Suco de Cenoura e Laranja, Biscoito de Aveia e Coco
- **Justificativa:** Uma combinação que oferece uma sopa reconfortante, um suco nutritivo e biscoitos saudáveis, perfeita para uma refeição balanceada em calorias e nutrientes.

Todas as combinações propostas são projetadas para fornecer refeições balanceadas e variadas, atendendo confortavelmente 3 pessoas. Cada combinação inclui pratos que cobrem entradas, pratos principais e sobremesas ou complementos, garantindo uma refeição completa e satisfatória. A variedade de ingredientes e preparos assegura que cada refeição seja nutricionalmente rica e interessante, promovendo hábitos alimentares saudáveis e prazerosos.

CAIXA CRITICA

Comentario editorial - pagina 191. O metodo combinatorio aparece como tecnologia simples de autoria. Cortar, mover e recombinar tiras converte o leitor em editor de receitas, reduzindo passividade e ampliando memoria, decisao e criatividade alimentar.

Foco: estrutura.
Nivel de importancia: medio-alto.

Curadoria Dal Piero | Selo Oficial | DP

Receitas

Combinação 1: Refeição Principal

Salada de Beterraba e Laranja

- **Ingredientes:** 2 beterrabas cozidas e fatiadas, 2 laranjas fatiadas, 1/4 xícara de nozes picadas, folhas de rúcula, azeite, sal e pimenta a gosto.
- **Modo de Preparo:** Misture todos os ingredientes e tempere com azeite, sal e pimenta.
- **Página:** 17【16:2†Tirinhas Dietéticas com Caderno de Exercícios.docx】

Sopa de Abóbora e Maçã

- **Ingredientes:** 500g de abóbora picada, 1 maçã picada, 1 cebola picada, 1L de caldo de legumes, sal e pimenta a gosto.
- **Modo de Preparo:** Refogue a cebola, adicione a abóbora, a maçã e o caldo, cozinhe até a abóbora ficar macia e bata no liquidificador.
- **Página:** 17【16:2†Tirinhas Dietéticas com Caderno de Exercícios.docx】

Cookies de Banana e Aveia

- **Ingredientes:** 2 bananas maduras amassadas, 1 xícara de aveia, 1/2 xícara de passas, 1 colher de chá de canela.
- **Modo de Preparo:** Misture todos os ingredientes e asse em formato de cookies.
- **Página:** 17【16:2†Tirinhas Dietéticas com Caderno de Exercícios.docx】

Ideal para: Refeição Principal

CAIXA CRITICA

Comentario editorial - pagina 192. O metodo combinatorio aparece como tecnologia simples de autoria. Cortar, mover e recombinar tiras converte o leitor em editor de receitas, reduzindo passividade e ampliando memoria, decisao e criatividade alimentar.

Foco: estrutura.
Nivel de importancia: muito alto.

Curadoria Dal Piero | Selo Oficial | DP

Combinação 2: Lanche ou Sobremesa

Smoothie de Abacaxi e Espinafre

- **Ingredientes:** 1 xícara de abacaxi picado, 1 punhado de espinafre, 1 banana, 1 xícara de água de coco.
- **Modo de Preparo:** Bata todos os ingredientes no liquidificador até ficar homogêneo.
- **Página:** 17【14:2†Tirinhas Dietéticas com Caderno de Exercícios.docx】

Salada de Espinafre e Morango

- **Ingredientes:** 2 xícaras de folhas de espinafre, 1 xícara de morangos fatiados, 1/4 xícara de amêndoas laminadas, 1/4 xícara de queijo feta esfarelado, vinagre balsâmico, azeite, sal e pimenta a gosto.
- **Modo de Preparo:** Misture todos os ingredientes e tempere com vinagre balsâmico, azeite, sal e pimenta.
- **Página:** 17【14:2†Tirinhas Dietéticas com Caderno de Exercícios.docx】

Biscoito de Aveia e Coco

- **Ingredientes:** 1 xícara de aveia, 1/2 xícara de coco ralado, 2 colheres de sopa de mel, 1 ovo.
- **Modo de Preparo:** Misture todos os ingredientes e asse em formato de biscoitos.
- **Página:** 17【13:2†Tirinhas Dietéticas com Caderno de Exercícios.docx】

Ideal para: Lanche ou Sobremesa

CAIXA CRITICA

Comentario editorial - pagina 193. O metodo combinatorio aparece como tecnologia simples de autoria. Cortar, mover e recombinar tiras converte o leitor em editor de receitas, reduzindo passividade e ampliando memoria, decisao e criatividade alimentar.

Foco: estrutura.
Nivel de importancia: alto.

Curadoria Dal Piero | Selo Oficial | DP

Combinação 3: Refeição Principal

Salada Caprese

- **Ingredientes:** 2 tomates, 1 mussarela de búfala, folhas de manjericão, azeite, sal e pimenta a gosto.
- **Modo de Preparo:** Fatie os tomates e a mussarela, monte com o manjericão e tempere com azeite, sal e pimenta.
- **Página:** 17【13:2†Tirinhas Dietéticas com Caderno de Exercícios.docx】

Sopa de Ervilha

- **Ingredientes:** 500g de ervilhas, 1 cebola, 2 dentes de alho, 1L de caldo de legumes, sal e pimenta a gosto.
- **Modo de Preparo:** Refogue a cebola e o alho, adicione as ervilhas e o caldo, cozinhe até as ervilhas ficarem macias e bata no liquidificador.
- **Página:** 17【13:2†Tirinhas Dietéticas com Caderno de Exercícios.docx】

Brownie de Feijão Preto

- **Ingredientes:** 1 xícara de feijão preto cozido, 2 ovos, 1/4 xícara de cacau em pó, 1/2 xícara de açúcar, 1 colher de chá de fermento.
- **Modo de Preparo:** Bata todos os ingredientes no liquidificador e asse em uma forma de brownie.
- **Página:** 17【13:2†Tirinhas Dietéticas com Caderno de Exercícios.docx】

Ideal para: Refeição Principal

CAIXA CRITICA

Comentario editorial - pagina 194. O metodo combinatorio aparece como tecnologia simples de autoria. Cortar, mover e recombinar tiras converte o leitor em editor de receitas, reduzindo passividade e ampliando memoria, decisao e criatividade alimentar.

Foco: estrutura.
Nivel de importancia: medio-alto.

Curadoria Dal Piero | Selo Oficial | DP

Combinação 4: Refeição Principal

Salada de Lentilha e Pepino

- **Ingredientes:** 1 xícara de lentilhas cozidas, 1 pepino picado, 1 tomate picado, 1/4 xícara de salsinha, suco de 1 limão, sal e pimenta a gosto.
- **Modo de Preparo:** Misture todos os ingredientes e tempere com limão, sal e pimenta.
- **Página:** 17【14:2†Tirinhas Dietéticas com Caderno de Exercícios.docx】

Sopa de Beterraba

- **Ingredientes:** 500g de beterrabas picadas, 1 cenoura picada, 1 cebola picada, 1L de caldo de legumes, sal e pimenta a gosto.
- **Modo de Preparo:** Refogue a cebola, adicione as beterrabas, a cenoura e o caldo, cozinhe até os vegetais ficarem macios e bata no liquidificador.
- **Página:** 17【14:2†Tirinhas Dietéticas com Caderno de Exercícios.docx】

Mousse de Abacate

- **Ingredientes:** 2 abacates maduros, 1/4 xícara de cacau em pó, 1/4 xícara de mel, 1 colher de chá de extrato de baunilha.
- **Modo de Preparo:** Bata todos os ingredientes no liquidificador até obter uma consistência cremosa.
- **Página:** 17【14:2†Tirinhas Dietéticas com Caderno de Exercícios.docx】

Ideal para: Refeição Principal

CAIXA CRITICA

Comentario editorial - pagina 195. O metodo combinatorio aparece como tecnologia simples de autoria. Cortar, mover e recombinar tiras converte o leitor em editor de receitas, reduzindo passividade e ampliando memoria, decisao e criatividade alimentar.

Foco: estrutura.
Nivel de importancia: muito alto.

Curadoria Dal Piero | Selo Oficial | DP

Combinação 5: Refeição Principal

Salada de Grãos e Vegetais

- **Ingredientes:** 1 xícara de grãos cozidos (cevada, trigo, arroz selvagem), 1 pepino picado, 1 pimentão vermelho picado, 1/4 xícara de salsinha, suco de 1 limão, sal e pimenta a gosto.
- **Modo de Preparo:** Misture todos os ingredientes e tempere com limão, sal e pimenta.
- **Página:** 17【13:2†Tirinhas Dietéticas com Caderno de Exercícios.docx】

Sopa de Cenoura e Gengibre

- **Ingredientes:** 500g de cenoura picada, 1 cebola picada, 1 pedaço de gengibre ralado, 1L de caldo de legumes, sal e pimenta a gosto.
- **Modo de Preparo:** Refogue a cebola, adicione a cenoura, o gengibre e o caldo, cozinhe até a cenoura ficar macia e bata no liquidificador.
- **Página:** 17【13:2†Tirinhas Dietéticas com Caderno de Exercícios.docx】

Barra de Cereais Caseira

- **Ingredientes:** 2 xícaras de aveia, 1 xícara de frutas secas picadas, 1/2 xícara de mel, 1/4 xícara de manteiga de amendoim.
- **Modo de Preparo:** Misture todos os ingredientes, pressione em uma forma e asse até dourar.
- **Página:** 17【13:2†Tirinhas Dietéticas com Caderno de Exercícios.docx】

Ideal para: Refeição Principal

CAIXA CRITICA

Comentario editorial - pagina 196. O metodo combinatorio aparece como tecnologia simples de autoria. Cortar, mover e recombinar tiras converte o leitor em editor de receitas, reduzindo passividade e ampliando memoria, decisao e criatividade alimentar.

Foco: estrutura.
Nivel de importancia: alto.

Curadoria Dal Piero | Selo Oficial | DP

Combinação 6: Refeição Principal

Caldo Verde

- **Ingredientes:** 4 batatas, 1 maço de couve, 1 cebola, 2 dentes de alho, 1L de caldo de legumes, sal e pimenta a gosto.
- **Modo de Preparo:** Cozinhe as batatas com a cebola e o alho no caldo, bata no liquidificador e adicione a couve fatiada.
- **Página:** 17【13:2†Tirinhas Dietéticas com Caderno de Exercícios.docx】

Suco de Cenoura e Laranja

- **Ingredientes:** 2 cenouras, 2 laranjas, 1 pedaço de gengibre, 1 copo de água.
- **Modo de Preparo:** Bata todos os ingredientes no liquidificador e coe se necessário.
- **Página:** 17【13:2†Tirinhas Dietéticas com Caderno de Exercícios.docx】

Biscoito de Aveia e Coco

- **Ingredientes:** 1 xícara de aveia, 1/2 xícara de coco ralado, 2 colheres de sopa de mel, 1 ovo.
- **Modo de Preparo:** Misture todos os ingredientes e asse em formato de biscoitos.
- **Página:** 17【13:2†Tirinhas Dietéticas com Caderno de Exercícios.docx】

Ideal para: Refeição Principal

CAIXA CRITICA

Comentario editorial - pagina 197. O metodo combinatorio aparece como tecnologia simples de autoria. Cortar, mover e recombinar tiras converte o leitor em editor de receitas, reduzindo passividade e ampliando memoria, decisao e criatividade alimentar.

Foco: estrutura.
Nivel de importancia: medio-alto.

Curadoria Dal Piero | Selo Oficial | DP

Motivação

A Importância da Motivação para a Execução das Estratégias no Livro "Quilos de Tirinhas Dietéticas"

A motivação é um componente crucial para a implementação bem-sucedida das estratégias recomendadas no livro "Quilos de Tirinhas Dietéticas". A seguir, são descritos os principais motivos pelos quais a motivação é vital para essa execução:

- **1. Consistência e Adesão**
- **Descrição:** A motivação ajuda a manter a consistência ao seguir uma dieta saudável e implementar novas práticas alimentares.
- **Importância:** Sem motivação, é fácil retornar aos antigos hábitos alimentares, especialmente quando se enfrenta desafios ou tentações. Estudos mostram que pessoas motivadas têm mais probabilidade de aderir a planos alimentares saudáveis a longo prazo .
- **2. Superação de Obstáculos**
- **Descrição:** A motivação fornece a energia necessária para superar obstáculos e resistir às tentações.
- **Importância:** Obstáculos como eventos sociais, estresse ou falta de tempo podem desviar alguém de seus objetivos alimentares. A motivação ajuda a desenvolver resiliência e encontrar soluções alternativas para manter-se no caminho certo .

CAIXA CRITICA

Comentario editorial - pagina 198. A receita e apresentada como unidade operavel, nao como ordem fixa. Base, adicao e finalizacao criam uma gramatica culinaria: cada ingrediente cumpre papel funcional, sensorial e educativo dentro do conjunto.

Foco: receita.
Nivel de importancia: muito alto.

Curadoria Dal Piero | Selo Oficial | DP

- **3. Estabelecimento de Metas**
- **Descrição:** A motivação é fundamental para estabelecer e perseguir metas específicas e realistas.
- **Importância:** Metas claras fornecem um propósito e um senso de direção. A motivação impulsiona a ação em direção a essas metas, tornando mais fácil focar no progresso e celebrar pequenas vitórias .
- **4. Manutenção do Foco**
- **Descrição:** A motivação mantém o foco nas razões e benefícios de seguir uma dieta saudável.
- **Importância:** Manter o foco nos benefícios, como melhoria da saúde, mais energia e melhor qualidade de vida, ajuda a sustentar o esforço necessário para seguir uma dieta saudável. A lembrança constante dos objetivos finais reforça o comprometimento.
- **5. Adaptação e Flexibilidade**
- **Descrição:** A motivação facilita a adaptação a novas situações e a flexibilidade para ajustar planos conforme necessário.
- **Importância:** Mudanças de rotina, disponibilidade de alimentos ou preferências pessoais exigem adaptações constantes. A motivação permite uma abordagem flexível sem perder de vista os objetivos principais.

CAIXA CRITICA

Comentario editorial - pagina 199. A motivacao e tratada como motor de continuidade. A pagina reconhece que habito alimentar depende de meta, suporte e recompensa, articulando dimensao emocional e execucao pratica sem reduzir saude a disciplina cega.

Foco: conceito.
Nivel de importancia: alto.

Curadoria Dal Piero | Selo Oficial | DP

- **6. Autodeterminação e Controle**
- **Descrição:** A motivação reforça o senso de autodeterminação e controle sobre as escolhas alimentares.
- **Importância:** Sentir-se no controle das próprias decisões alimentares aumenta a satisfação e a probabilidade de continuar seguindo o plano alimentar. A Teoria da Autodeterminação destaca a importância da autonomia para a motivação intrínseca.
- **7. Influência Positiva**
- **Descrição:** A motivação pode ser contagiante, influenciando positivamente amigos e familiares.
- **Importância:** Quando uma pessoa está motivada, ela pode inspirar outras ao seu redor a adotar hábitos alimentares mais saudáveis, criando um ambiente de apoio mútuo.
- **8. Reforço de Comportamentos Positivos**
- **Descrição:** A motivação ajuda a reforçar comportamentos positivos através de recompensas e celebrações.
- **Importância:** Recompensar-se por alcançar metas intermediárias fortalece a associação entre esforços saudáveis e resultados positivos, incentivando a continuidade do comportamento.

CAIXA CRITICA

Comentario editorial - pagina 200. A motivacao e tratada como motor de continuidade. A pagina reconhece que habito alimentar depende de meta, suporte e recompensa, articulando dimensao emocional e execucao pratica sem reduzir saude a disciplina cega.

Foco: conceito.
Nivel de importancia: medio-alto.

Curadoria Dal Piero | Selo Oficial | DP

- **9. Educação Contínua**
- **Descrição:** A motivação incentiva a busca contínua por informações e aprendizagem sobre nutrição.
- **Importância:** Quanto mais informada uma pessoa está sobre os benefícios de uma alimentação saudável, mais motivada ela se sente para continuar implementando as estratégias recomendadas .
- **10. Bem-Estar Geral**
- **Descrição:** A motivação contribui para um sentimento geral de bem-estar e satisfação.
- **Importância:** A adesão a uma dieta saudável pode melhorar o humor, aumentar a energia e reduzir o estresse. Esses benefícios, por sua vez, reforçam a motivação para continuar seguindo as recomendações dietéticas.

Referências

- https://www.healthline.com/
- Verywell Fit - 9 dicas para se manter motivado em sua jornada para perder peso
- https://www.mayoclinic.org/healthy-lifestyle/w

A motivação é, portanto, um componente essencial para a implementação das estratégias apresentadas no livro "Quilos de Tirinhas Dietéticas". Ela sustenta a consistência, ajuda a superar obstáculos, mantém o foco, e reforça comportamentos positivos, facilitando a adesão a uma alimentação saudável e sustentável.

CAIXA CRITICA

Comentario editorial - pagina 201. A receita e apresentada como unidade operavel, nao como ordem fixa. Base, adicao e finalizacao criam uma gramatica culinaria: cada ingrediente cumpre papel funcional, sensorial e educativo dentro do conjunto.

Foco: receita.
Nivel de importancia: muito alto.

Curadoria Dal Piero | Selo Oficial | DP

Passo a Passo

1. Estabeleça metas realistas e específicas

Descrição: Estabeleça metas claras e alcançáveis, como perder uma quantidade específica de peso em um determinado período de tempo ou comer certo número de porções de vegetais por dia.

Por que funciona: Metas específicas fornecem uma meta clara a ser alcançada e ajudam a medir o progresso, o que pode mantê-lo motivado.

2. Acompanhe seu progresso

Descrição: Use um diário alimentar, aplicativo ou diário para registrar o que você come, quanto você se exercita e quaisquer alterações em seu peso ou medidas.

Por que funciona: Acompanhar o progresso pode ajudá-lo a ver os resultados dos seus esforços, mesmo que seja pequeno o que pode ser encorajador e motivador.

3. Encontre um sistema de suporte

Descrição: Participe de um grupo de apoio, envolva amigos e familiares ou conecte-se com outras pessoas online que tenham objetivos semelhantes.

CAIXA CRITICA

Comentario editorial - pagina 202. A motivacao e tratada como motor de continuidade. A pagina reconhece que habito alimentar depende de meta, suporte e recompensa, articulando dimensao emocional e execucao pratica sem reduzir saude a disciplina cega.

Foco: conceito.
Nivel de importancia: alto.

Curadoria Dal Piero | Selo Oficial | DP

Por que funciona: Ter um sistema de apoio proporciona incentivo, responsabilidade e compartilhamento de experiências, tornando a jornada mais fácil e agradável.

4. Recompense-se

Descrição: Configure um sistema de recompensas para alcançar pequenos marcos, como comprar uma roupa nova ou presentear-se com um dia de SPA.

Por que funciona: As recompensas fornecem um reforço positivo aos seus esforços e ajudam você a se manter motivado para alcançar o próximo marco.

5. Mantenha a variação

Descrição: Incorpore uma variedade de alimentos e receitas para manter sua dieta interessante e evitar o tédio.

Por que funciona: A variedade pode tornar a sua dieta mais agradável e sustentável, reduzindo a tentação de voltar a hábitos alimentares pouco saudáveis.

6. Concentre-se no positivo

Descrição: Concentre-se nos benefícios da sua dieta, como melhores níveis de energia, mais bom humor e melhorias na saúde.
Por que funciona: Focar em resultados positivos pode reforçar sua motivação e lembrá-lo por que você iniciou a dieta.

CAIXA CRITICA

Comentario editorial - pagina 203. A receita e apresentada como unidade operavel, nao como ordem fixa. Base, adicao e finalizacao criam uma gramatica culinaria: cada ingrediente cumpre papel funcional, sensorial e educativo dentro do conjunto.

Foco: receita.
Nivel de importancia: medio-alto.

Curadoria Dal Piero | Selo Oficial | DP

7. Seja flexível

Descrição: Permita-se alguma flexibilidade para desfrutar de guloseimas ocasionalmente sem se sentir culpado.

Por que funciona: A flexibilidade evita sentimentos de privação, tornando mais fácil seguir a dieta em longo prazo.

8. Eduque-se

Descrição: Aprenda sobre nutrição e hábitos alimentares saudáveis de fontes confiáveis.

Por que funciona: O conhecimento permite que você tome decisões informadas e permaneça comprometido.

9. Visualize o seu sucesso

Descrição: Imagine como você se sentirá ao atingir seus objetivos.

Por que funciona: A visualização pode aumentar a motivação e manter você focada em seus objetivos de longo prazo.

10. Comemore vitórias fora de escala

Descrição: Reconheça e comemore conquistas que não estão relacionadas à escala, como melhores níveis de condicionamento físico, sono melhor ou mais confiança.

Por que funciona: Comemorar vitórias fora da escala reforça o impacto positivo da sua dieta, além da simples perda de peso.

CAIXA CRITICA

Comentario editorial - pagina 204. A motivacao e tratada como motor de continuidade. A pagina reconhece que habito alimentar depende de meta, suporte e recompensa, articulando dimensao emocional e execucao pratica sem reduzir saude a disciplina cega.

Foco: conceito.
Nivel de importancia: muito alto.

Curadoria Dal Piero | Selo Oficial | DP

Recursos Adicionais e Motivação

1. **Documentários:** assista a documentários motivacionais sobre saúde, como “Forks Over Knives” ou “The Game Changers”, para se manter inspirado.
2. **Livros:** Leia livros como “In Defense of Food”, de Michael Pollan, ou “How Not to Die”, de Michael Greger, para obter conteúdo informativo e motivacional.
3. **Aplicativos:** Utilize aplicativos como Yummly, Epicurious ou BigOven para ideias de receitas saudáveis e planejamento de refeições.

Ao definir metas realistas, acompanhar o progresso, encontrar apoio, recompensar-se, manter sua dieta variada, focar nos aspectos positivos, ser flexível, educar-se, visualizar o sucesso e comemorar vitórias fora da escala, você pode permanecer motivado e tornar sua dieta uma parte sustentável do seu estilo de vida.

Referências

- Healthline - 16 maneiras de se motivar para perder peso
- Verywell Fit - 9 dicas para se manter motivado em sua jornada para perder peso
- Clínica Mayo - Perda de peso: 6 estratégias para o sucesso

Essas estratégias, juntamente com educação e apoio contínuos vão a manter a motivação e atingir seus objetivos alimentares.

CAIXA CRITICA

Comentario editorial - pagina 205. A receita e apresentada como unidade operavel, nao como ordem fixa. Base, adicao e finalizacao criam uma gramatica culinaria: cada ingrediente cumpre papel funcional, sensorial e educativo dentro do conjunto.

Foco: receita.
Nivel de importancia: alto.

Curadoria Dal Piero | Selo Oficial | DP

Roteiro para Execução das Estratégias

Para implementar efetivamente as recomendações e estratégias apresentadas em "Quilos de Tirinhas Dietéticas", considere as seguintes estratégias:

1. **Planejamento de Refeições Semanais**
   - **Descrição:** Reserve um tempo no início de cada semana para planejar suas refeições e lanches. Isso ajudará a garantir que você tenha todos os ingredientes necessários e evitará escolhas alimentares impulsivas.
   - **Justificação:** O planejamento reduz o estresse das refeições diárias e ajuda a manter a consistência em uma dieta saudável.
2. **Preparação de Refeições Antecipadas (Meal Prep)**
   - **Descrição:** Dedique algumas horas em um dia específico para preparar e cozinhar refeições para a semana. Armazene porções em recipientes individuais.
   - **Justificação:** A preparação antecipada economiza tempo durante a semana e garante que opções saudáveis estejam sempre disponíveis.
3. **Criação de um Diário Alimentar**
   - **Descrição:** Mantenha um diário onde você registre tudo o que come e bebe diariamente, incluindo porções e horários.
   - **Justificação:** Isso ajuda a identificar padrões alimentares, áreas de melhoria e responsabiliza você pelas suas escolhas alimentares.

CAIXA CRITICA

Comentario editorial - pagina 206. A receita e apresentada como unidade operavel, nao como ordem fixa. Base, adicao e finalizacao criam uma gramatica culinaria: cada ingrediente cumpre papel funcional, sensorial e educativo dentro do conjunto.

Foco: receita.
Nivel de importancia: medio-alto.

Curadoria Dal Piero | Selo Oficial | DP

4. **Educação Contínua**
    - **Descrição:** Invista em aprender mais sobre nutrição, sejam através de livros, cursos online ou documentários.
    - **Justificação:** A educação contínua mantém você atualizada com as melhores práticas de nutrição e motivada para seguir uma alimentação saudável.
5. **Participação em Grupos de Apoio**
    - **Descrição:** Junte-se a grupos de apoio ou comunidades online focadas em alimentação saudável. Participe de discussões, compartilhe receitas e experiências.
    - **Justificação:** O apoio social pode fornecer motivação, novas ideias e um senso de comunidade, facilitando a adesão a uma dieta saudável.
6. **Definição de Metas Realistas**
    - **Descrição:** Estabeleça metas claras e alcançáveis para sua alimentação e saúde. Pode ser algo como incluir mais vegetais em cada refeição ou reduzir o consumo de açúcar.
    - **Justificação:** Metas realistas e mensuráveis ajudam a manter o foco e monitorar o progresso de maneira eficaz.
7. **Substituições Saudáveis**
    - **Descrição:** Identifique substituições saudáveis para alimentos menos nutritivos que você costuma consumir. Por exemplo, troque refrigerantes por água saborizada ou snacks processados por frutas frescas.

CAIXA CRITICA

Comentario editorial - pagina 207. A receita e apresentada como unidade operavel, nao como ordem fixa. Base, adicao e finalizacao criam uma gramatica culinaria: cada ingrediente cumpre papel funcional, sensorial e educativo dentro do conjunto.

Foco: receita.
Nivel de importancia: muito alto.

Curadoria Dal Piero | Selo Oficial | DP

- **Justificação:** Pequenas mudanças consistentes podem ter um grande impacto na qualidade geral da sua dieta.

8. **Cozinhar em Casa**
   - **Descrição:** Sempre que possível, cozinhe suas próprias refeições. Isso dá controle total sobre os ingredientes e métodos de preparação utilizados.
   - **Justificação:** Cozinhar em casa pode ser mais saudável e econômico do que comer fora ou consumir alimentos processados.
9. **Uso de Aplicativos de Culinária e Nutrição**
   - **Descrição:** Utilize aplicativos de culinária e nutrição para encontrar receitas saudáveis, planejar refeições e rastrear a ingestão de nutrientes.
   - **Justificação:** Ferramentas tecnológicas podem simplificar o processo de adesão a uma dieta saudável e fornecer suporte adicional.
10. **Mindful Eating (Alimentação Consciente)**
   - **Descrição:** Pratique a alimentação consciente, prestando atenção ao sabor, textura e cheiro dos alimentos, e reconheça os sinais de fome e saciedade do seu corpo.
   - **Justificação:** A alimentação consciente pode ajudar a evitar comer em excesso e melhorar a relação com a comida.

CAIXA CRITICA

Comentario editorial - pagina 208. A receita e apresentada como unidade operavel, nao como ordem fixa. Base, adicao e finalizacao criam uma gramatica culinaria: cada ingrediente cumpre papel funcional, sensorial e educativo dentro do conjunto.

Foco: receita.
Nivel de importancia: alto.

Curadoria Dal Piero | Selo Oficial | DP

Referências e Fontes Sugeridas

- **Documentários:** "Forks Over Knives", "What the Health", "The Game Changers", "Fat, Sick and Nearly Dead"
- **Livros:** "In Defense of Food" por Michael Pollan, "How Not to Die" por Michael Greger
- **Aplicativos:** Yummly, Epicurious, BigOven, Forks Over Knives, Tasty

Implementação Prática

Para colocar essas estratégias em prática, comece com pequenas mudanças, adote uma ou duas novas práticas por semana e monitore seu progresso. Use ferramentas de apoio, como aplicativos de planejamento de refeições, para facilitar a adesão às novas rotinas. Lembre-se de ajustar as estratégias conforme necessário para melhor atender às suas necessidades e objetivos pessoais de saúde.

CAIXA CRITICA

Comentario editorial - pagina 209. A motivacao e tratada como motor de continuidade. A pagina reconhece que habito alimentar depende de meta, suporte e recompensa, articulando dimensao emocional e execucao pratica sem reduzir saude a disciplina cega.

Foco: conceito.
Nivel de importancia: medio-alto.

Curadoria Dal Piero | Selo Oficial | DP

"Construindo Hábitos Alimentares Saudáveis desde o Ensino Fundamental"

Introdução

O livro "Quilos de Tirinhas Dietéticas" oferece uma base rica para a criação de exercícios educacionais que incentivam a prática de hábitos alimentares saudáveis, a análise crítica e a colaboração desde o Ensino Fundamental. Baseados em teorias pedagógicas, desenvolvemos uma série de exercícios que utilizam as tirinhas para diferentes níveis de escolaridade, começando pelo Ensino Fundamental I.

Ensino Fundamental I (1º ao 5º ano)

Título: "Descobrindo a Alimentação Saudável"

1. **Prato Ilustrado**
   - **Objetivo:** Desenvolver a imaginação e a criatividade, focando em uma alimentação saudável.
   - **Fundamentação Teórica:** Teoria das Inteligências Múltiplas de Gardner (Inteligência Visual-Espacial).
   - **Descrição:** Use tirinhas para criar um prato saudável e desenhe uma ilustração que represente os alimentos.
   - **Tempo:** 40 minutos.
   - **Individual.**
   - **Pontuação:** 0-10, baseado na criatividade e na correspondência entre o prato e a ilustração.

CAIXA CRITICA

Comentario editorial - pagina 210. A proposta pedagogica transforma nutricao em experiencia de sala de aula. A pagina articula leitura, grupo e criacao, permitindo que alimento seja tratado como linguagem social, escolha consciente e exercicio de lideranca.

Foco: pedagogia.
Nivel de importancia: muito alto.

Curadoria Dal Piero | Selo Oficial | DP

2. **Leitura Compartilhada de Tirinhas**
    - **Objetivo:** Incentivar a leitura e a interpretação de informações nutricionais.
    - **Fundamentação Teórica:** Teoria da Aprendizagem Social de Bandura.
    - **Descrição:** Em grupo, cada aluno lê em voz alta uma tirinha e discute o que entendeu sobre a alimentação saudável.
    - **Tempo:** 30 minutos.
    - **Em grupo.**
    - **Pontuação:** 0-10, baseado na participação e na interpretação das tirinhas.
3. **Jogo das Palavras Saudáveis**
    - **Objetivo:** Ampliar o vocabulário e a compreensão sobre nutrição.
    - **Fundamentação Teórica:** Teoria do Desenvolvimento Cognitivo de Piaget.
    - **Descrição:** Use tirinhas para criar um poema onde cada verso deve conter uma palavra nova aprendida sobre alimentação.
    - **Tempo:** 30 minutos.
    - **Individual.**
    - **Pontuação:** 0-10, baseado no uso correto das novas palavras.

CAIXA CRITICA

Comentario editorial - pagina 211. A proposta pedagogica transforma nutricao em experiencia de sala de aula. A pagina articula leitura, grupo e criacao, permitindo que alimento seja tratado como linguagem social, escolha consciente e exercicio de lideranca.

Foco: pedagogia.
Nivel de importancia: alto.

Curadoria Dal Piero | Selo Oficial | DP

4. **Alimentação em Movimento**
    - **Objetivo:** Integrar expressão corporal com conceitos de alimentação saudável.
    - **Fundamentação Teórica:** Teoria das Inteligências Múltiplas de Gardner (Inteligência Cinestésica).
    - **Descrição:** Crie uma coreografia simples que acompanhe a recitação de uma tirinha sobre alimentação saudável.
    - **Tempo:** 45 minutos.
    - **Em grupo.**
    - **Pontuação:** 0-10, baseado na criatividade e na coordenação entre o movimento e a recitação.
5. **Contando Histórias de Alimentação**
    - **Objetivo:** Desenvolver habilidades narrativas com foco na nutrição.
    - **Fundamentação Teórica:** Teoria da Aprendizagem Social de Bandura.
    - **Descrição:** Use tirinhas para criar um poema que conte uma história simples sobre uma refeição saudável.
    - **Tempo:** 40 minutos.
    - **Individual.**
    - **Pontuação:** 0-10, baseado na coesão e na clareza da história.

CAIXA CRITICA

Comentario editorial - pagina 212. A proposta pedagogica transforma nutricao em experiencia de sala de aula. A pagina articula leitura, grupo e criacao, permitindo que alimento seja tratado como linguagem social, escolha consciente e exercicio de lideranca.

Foco: pedagogia.
Nivel de importancia: medio-alto.

Curadoria Dal Piero | Selo Oficial | DP

6. **Desenhando Tirinhas Alimentares**
    - **Objetivo:** Integrar arte e conceitos de nutrição.
    - **Fundamentação Teórica:** Teoria das Inteligências Múltiplas de Gardner (Inteligência Visual-Espacial).
    - **Descrição:** Desenhe cada verso de um poema criado com as tirinhas sobre alimentação saudável.
    - **Tempo:** 50 minutos.
    - **Individual.**
    - **Pontuação:** 0-10, baseado na criatividade e na correspondência entre os desenhos e os versos.
7. **Tirinhas Cantadas**
    - **Objetivo:** Integrar música e conceitos de nutrição.
    - **Fundamentação Teórica:** Teoria das Inteligências Múltiplas de Gardner (Inteligência Musical).
    - **Descrição:** Crie uma melodia simples para uma tirinha sobre alimentação saudável e cante-a.
    - **Tempo:** 40 minutos.
    - **Em grupo.**
    - **Pontuação:** 0-10, baseado na originalidade e na execução da melodia.

CAIXA CRITICA

Comentario editorial - pagina 213. A proposta pedagogica transforma nutricao em experiencia de sala de aula. A pagina articula leitura, grupo e criacao, permitindo que alimento seja tratado como linguagem social, escolha consciente e exercicio de lideranca.

Foco: pedagogia.
Nivel de importancia: muito alto.

Curadoria Dal Piero | Selo Oficial | DP

8. **Montando o Prato Ideal**
    - **Objetivo:** Trabalhar a lógica e a sequência na montagem de refeições saudáveis.
    - **Fundamentação Teórica:** Teoria do Desenvolvimento Cognitivo de Piaget.
    - **Descrição:** Organize tirinhas em uma sequência lógica para formar uma refeição saudável e coesa.
    - **Tempo:** 30 minutos.
    - **Individual.**
    - **Pontuação:** 0-10, baseado na lógica e na fluidez do prato.
9. **Experiência Sensorial na Alimentação**
    - **Objetivo:** Desenvolver a sensibilidade aos sentidos na escolha de alimentos.
    - **Fundamentação Teórica:** Teoria das Inteligências Múltiplas de Gardner (Inteligência Sensorial).
    - **Descrição:** Use tirinhas para criar um poema que descreva uma experiência sensorial (olfato, tato, visão, audição, paladar) em uma refeição.
    - **Tempo:** 40 minutos.
    - **Individual.**
    - **Pontuação:** 0-10, baseado na capacidade de evocar sensações nos leitores.

CAIXA CRITICA

Comentario editorial - pagina 214. A proposta pedagogica transforma nutricao em experiencia de sala de aula. A pagina articula leitura, grupo e criacao, permitindo que alimento seja tratado como linguagem social, escolha consciente e exercicio de lideranca.

Foco: pedagogia.
Nivel de importancia: alto.

Curadoria Dal Piero | Selo Oficial | DP

10. **Poesia Alimentar Colaborativa**
    - **Objetivo:** Promover a colaboração e a criatividade coletiva na criação de hábitos alimentares saudáveis.
    - **Fundamentação Teórica:** Teoria da Aprendizagem Social de Bandura.
    - **Descrição:** Em grupo, cada aluno contribui com uma tirinha para criar um poema conjunto sobre alimentação saudável.
    - **Tempo:** 30 minutos.
    - **Em grupo.**
    - **Pontuação:** 0-10, baseado na coesão e na criatividade do poema final.

Esses exercícios foram desenvolvidos para incentivar a criação de hábitos alimentares saudáveis desde o ensino fundamental, utilizando uma abordagem pedagógica que integra nutrição, criatividade e colaboração. Ao implementar essas atividades, os alunos podem desenvolver uma compreensão mais profunda e prática da importância de uma alimentação saudável.

CAIXA CRITICA

Comentario editorial - pagina 215. A proposta pedagogica transforma nutricao em experiencia de sala de aula. A pagina articula leitura, grupo e criacao, permitindo que alimento seja tratado como linguagem social, escolha consciente e exercicio de lideranca.

Foco: pedagogia.
Nivel de importancia: medio-alto.

Curadoria Dal Piero | Selo Oficial | DP

Atividades Envolvendo os Pais para Promover Hábitos Alimentares Saudáveis

Envolver os pais nas atividades escolares relacionadas à alimentação saudável é crucial para reforçar os conceitos aprendidos na escola e promover um ambiente de apoio em casa.

A seguir, estão algumas atividades que podem envolver os pais:

- **1. Oficina de Culinária em Família**
- **Descrição:** Organizar oficinas de culinária onde pais e filhos possam preparar receitas saudáveis juntos.
- **Objetivo:** Ensinar habilidades culinárias básicas e a importância de cozinhar em casa.
- **Fundamentação Teórica:** Teoria da Aprendizagem Social de Bandura.
- **Atividade:** Escolher uma receita saudável, comprar os ingredientes e preparar a refeição juntos na escola ou em casa.
- **Resultado Esperado:** Pais e filhos aprendem a importância de refeições caseiras e desenvolvem um vínculo através da atividade.

CAIXA CRITICA

Comentario editorial - pagina 216. A proposta pedagogica transforma nutricao em experiencia de sala de aula. A pagina articula leitura, grupo e criacao, permitindo que alimento seja tratado como linguagem social, escolha consciente e exercicio de lideranca.

Foco: pedagogia.
Nivel de importancia: muito alto.

Curadoria Dal Piero | Selo Oficial | DP

- **2. Diário Alimentar Compartilhado**
- **Descrição:** Manter um diário alimentar onde pais e filhos registrem junto o que comeram durante a semana.
- **Objetivo:** Promover a conscientização sobre os hábitos alimentares e incentivar discussões sobre escolhas saudáveis.
- **Fundamentação Teórica:** Teoria do Desenvolvimento Cognitivo de Piaget.
- **Atividade:** Registrar as refeições diárias e discutir as escolhas alimentares durante o fim de semana.
- **Resultado Esperado:** Aumenta a conscientização sobre padrões alimentares e melhora a comunicação entre pais e filhos sobre nutrição.

- **3. Projeto de Horta em Casa**
- **Descrição:** Criar uma horta caseira onde pais e filhos possam cultivar ervas, vegetais ou frutas.
- **Objetivo:** Ensinar sobre a origem dos alimentos e a importância de consumir produtos frescos.
- **Fundamentação Teórica:** Teoria das Inteligências Múltiplas de Gardner (Inteligência Naturalista).
- **Atividade:** Planejar, plantar e cuidar de uma horta, documentando o crescimento das plantas.
- **Resultado Esperado:** Encoraja o consumo de alimentos frescos e educa sobre sustentabilidade e nutrição.

CAIXA CRITICA

Comentario editorial - pagina 217. A proposta pedagogica transforma nutricao em experiencia de sala de aula. A pagina articula leitura, grupo e criacao, permitindo que alimento seja tratado como linguagem social, escolha consciente e exercicio de lideranca.

Foco: pedagogia.
Nivel de importancia: alto.

Curadoria Dal Piero | Selo Oficial | DP

- **4. Noite de Filmes Educativos**
- **Descrição:** Organizar noites de filmes em família com documentários sobre alimentação saudável.
- **Objetivo:** Educar sobre a importância da nutrição de maneira envolvente e acessível.
- **Fundamentação Teórica:** Teoria da Aprendizagem Social de Bandura.
- **Atividade:** Assistir a documentários como "Forks Over Knives" ou "The Game Changers" e discutir os pontos principais após o filme.
- **Resultado Esperado:** Aumenta o conhecimento sobre nutrição e promove discussões familiares sobre hábitos alimentares.

- **5. Desafio de Receita Saudável**
- **Descrição:** Realizar um desafio onde cada família prepara uma receita saudável e compartilha com a turma.
- **Objetivo:** Incentivar a criatividade culinária e a troca de ideias saudáveis entre as famílias.
- **Fundamentação Teórica:** Teoria das Inteligências Múltiplas de Gardner (Inteligência Interpessoal).
- **Atividade:** Preparar uma receita saudável, tirar fotos do processo e compartilhar a receita com outras famílias.
- **Resultado Esperado:** Promove a troca de receitas saudáveis e incentiva a experimentação na cozinha.

CAIXA CRITICA

Comentario editorial - pagina 218. A proposta pedagogica transforma nutricao em experiencia de sala de aula. A pagina articula leitura, grupo e criacao, permitindo que alimento seja tratado como linguagem social, escolha consciente e exercicio de lideranca.

Foco: pedagogia.
Nivel de importancia: medio-alto.

Curadoria Dal Piero | Selo Oficial | DP

- **6. Piquenique Saudável em Família**
- **Descrição:** Organizar um piquenique onde cada família traz pratos saudáveis para compartilhar.
- **Objetivo:** Promover a socialização e a prática de hábitos alimentares saudáveis em um ambiente descontraído.
- **Fundamentação Teórica:** Teoria da Aprendizagem Social de Bandura.
- **Atividade:** Planejar e preparar pratos saudáveis para um piquenique comunitário, discutir as receitas e a importância de cada alimento.
- **Resultado Esperado:** Reforça a importância de uma alimentação saudável através da socialização e diversão.

- **7. Sessões de Leitura e Discussão**
- **Descrição:** Organizar sessões de leitura onde pais e filhos leem juntos livros sobre nutrição e discutem o conteúdo.
- **Objetivo:** Aumentar o conhecimento sobre alimentação saudável e promover a leitura conjunta.
- **Fundamentação Teórica:** Teoria da Aprendizagem Social de Bandura.
- **Atividade:** Escolher livros ou artigos sobre nutrição, ler juntos e discutir as principais lições.
- **Resultado Esperado:** Melhora o conhecimento sobre nutrição e fortalece o vínculo entre pais e filhos.

CAIXA CRITICA

Comentario editorial - pagina 219. A proposta pedagogica transforma nutricao em experiencia de sala de aula. A pagina articula leitura, grupo e criacao, permitindo que alimento seja tratado como linguagem social, escolha consciente e exercicio de lideranca.

Foco: pedagogia.
Nivel de importancia: muito alto.

Curadoria Dal Piero | Selo Oficial | DP

- **8. Calendário de Atividades Físicas**
- **Descrição:** Criar um calendário de atividades físicas para a família seguir.
- **Objetivo:** Integrar a prática de atividades físicas regulares à rotina familiar.
- **Fundamentação Teórica:** Teoria do Desenvolvimento Cognitivo de Piaget.
- **Atividade:** Planejar atividades físicas semanais, como caminhadas, passeios de bicicleta ou jogos ao ar livre.
- **Resultado Esperado:** Promove a saúde física e incentiva a prática de exercícios regulares em família.
-
- **9. Desafio de Bebidas Saudáveis**
- **Descrição:** Realizar um desafio onde as famílias substituem refrigerantes e bebidas açucaradas por opções saudáveis.
- **Objetivo:** Reduzir o consumo de açúcar e promover escolhas de bebidas mais saudáveis.
- **Fundamentação Teórica:** Teoria da Aprendizagem Social de Bandura.
- **Atividade:** Experimentar e compartilhar receitas de bebidas saudáveis, como sucos naturais, águas saborizadas e smoothies.
- **Resultado Esperado:** Incentiva a redução do consumo de açúcar e a escolha de bebidas mais nutritivas.

CAIXA CRITICA

Comentario editorial - pagina 220. A proposta pedagogica transforma nutricao em experiencia de sala de aula. A pagina articula leitura, grupo e criacao, permitindo que alimento seja tratado como linguagem social, escolha consciente e exercicio de lideranca.

Foco: pedagogia.
Nivel de importancia: alto.

Curadoria Dal Piero | Selo Oficial | DP

- **10. Jornal da Alimentação Saudável**
- **Descrição:** Criar um jornal mensal com dicas de nutrição, receitas e histórias de sucesso de famílias.
- **Objetivo:** Compartilhar conhecimento e experiências sobre alimentação saudável.
- **Fundamentação Teórica:** Teoria da Aprendizagem Social de Bandura.
- **Atividade:** Coletar e editar contribuições das famílias e distribuir o jornal na comunidade escolar.
- **Resultado Esperado:** Promove a troca de conhecimento e experiências, incentivando a comunidade a adotar hábitos alimentares saudáveis.

Essas atividades envolvem os pais de maneira significativa, reforçando os conceitos aprendidos na escola e promovendo um ambiente de apoio em casa. A colaboração entre a escola e a família é essencial para a formação de hábitos alimentares saudáveis e duradouros.

CAIXA CRITICA

Comentario editorial - pagina 221. A proposta pedagogica transforma nutricao em experiencia de sala de aula. A pagina articula leitura, grupo e criacao, permitindo que alimento seja tratado como linguagem social, escolha consciente e exercicio de lideranca.

Foco: pedagogia.
Nivel de importancia: medio-alto.

Curadoria Dal Piero | Selo Oficial | DP

"Desenvolvendo Gravitas Através do livro Quilos de Tirinhas Dietéticas no Ensino Fundamental (1º ao 5º ano)"

Introdução

O desenvolvimento de gravitas, ou seja, uma atitude séria e determinada em relação aos hábitos alimentares, é fundamental para a formação de comportamentos saudáveis desde a infância.

O livro "Quilos de Tirinhas Dietéticas" oferece uma excelente base para criar atividades que promovam essa seriedade e comprometimento em estudantes do Ensino Fundamental.

As atividades a seguir são projetadas para envolver os alunos e seus pais, promovendo uma compreensão profunda e prática dos princípios da alimentação saudável.

CAIXA CRITICA

Comentario editorial - pagina 222. A proposta pedagogica transforma nutricao em experiencia de sala de aula. A pagina articula leitura, grupo e criacao, permitindo que alimento seja tratado como linguagem social, escolha consciente e exercicio de lideranca.

Foco: pedagogia.
Nivel de importancia: muito alto.

Curadoria Dal Piero | Selo Oficial | DP

Atividades para Alunos do Ensino Fundamental (1º ao 5º ano)

Prato Ilustrado

Objetivo: Desenvolver a imaginação e a criatividade, focando em uma alimentação saudável.

Fundamentação Teórica: Teoria das Inteligências Múltiplas de Gardner (Inteligência Visual-Espacial).

Descrição: Use tirinhas para criar um prato saudável e desenhe uma ilustração que represente os alimentos.

Tempo: 40 minutos.

Modalidade: Individual.

Pontuação: 0-10, baseado na criatividade e na correspondência entre o prato e a ilustração.

Leitura Compartilhada de Tirinhas

Objetivo: Incentivar a leitura e a interpretação de informações nutricionais.

Fundamentação Teórica: Teoria da Aprendizagem Social de Bandura.

Descrição: Em grupo, cada aluno lê em voz alta uma tirinha e discute o que entendeu sobre a alimentação saudável.

Tempo: 30 minutos.

Modalidade: Em grupo.

Pontuação: 0-10, baseado na participação e na interpretação das tirinhas.

CAIXA CRITICA

Comentario editorial - pagina 223. A proposta pedagogica transforma nutricao em experiencia de sala de aula. A pagina articula leitura, grupo e criacao, permitindo que alimento seja tratado como linguagem social, escolha consciente e exercicio de lideranca.

Foco: pedagogia.
Nivel de importancia: alto.

Curadoria Dal Piero | Selo Oficial | DP

Jogo das Palavras Saudáveis

Objetivo: Ampliar o vocabulário e a compreensão sobre nutrição.

Fundamentação Teórica: Teoria do Desenvolvimento Cognitivo de Piaget.

Descrição: Use tirinhas para criar um poema onde cada verso deve conter uma palavra nova aprendida sobre alimentação.

Tempo: 30 minutos.

Modalidade: Individual.

Pontuação: 0-10, baseado no uso correto das novas palavras.

Alimentação em Movimento

Objetivo: Integrar expressão corporal com conceitos de alimentação saudável.

Fundamentação Teórica: Teoria das Inteligências Múltiplas de Gardner (Inteligência Cinestésica).

Descrição: Crie uma coreografia simples que acompanhe a recitação de uma tirinha sobre alimentação saudável.

Tempo: 45 minutos.

Modalidade: Em grupo.

Pontuação: 0-10, baseado na criatividade e na coordenação entre o movimento e a recitação.

CAIXA CRITICA

Comentario editorial - pagina 224. A proposta pedagogica transforma nutricao em experiencia de sala de aula. A pagina articula leitura, grupo e criacao, permitindo que alimento seja tratado como linguagem social, escolha consciente e exercicio de lideranca.

Foco: pedagogia.
Nivel de importancia: medio-alto.

Curadoria Dal Piero | Selo Oficial | DP

Contando Histórias de Alimentação

Objetivo: Desenvolver habilidades narrativas com foco na nutrição.

Fundamentação Teórica: Teoria da Aprendizagem Social de Bandura.

Descrição: Use tirinhas para criar um poema que conte uma história simples sobre uma refeição saudável.

Tempo: 40 minutos.

Modalidade: Individual.

Pontuação: 0-10, baseado na coesão e na clareza da história.

Desenhando Tirinhas Alimentares

Objetivo: Integrar arte e conceitos de nutrição.

Fundamentação Teórica: Teoria das Inteligências Múltiplas de Gardner (Inteligência Visual-Espacial).

Descrição: Desenhe cada verso de um poema criado com as tirinhas sobre alimentação saudável.

Tempo: 50 minutos.

Modalidade: Individual.

Pontuação: 0-10, baseado na criatividade e na correspondência entre os desenhos e os versos.

CAIXA CRITICA

Comentario editorial - pagina 225. A proposta pedagogica transforma nutricao em experiencia de sala de aula. A pagina articula leitura, grupo e criacao, permitindo que alimento seja tratado como linguagem social, escolha consciente e exercicio de lideranca.

Foco: pedagogia.
Nivel de importancia: muito alto.

Curadoria Dal Piero | Selo Oficial | DP

Tirinhas Cantadas

Objetivo: Integrar música e conceitos de nutrição.

Fundamentação Teórica: Teoria das Inteligências Múltiplas de Gardner (Inteligência Musical).

Descrição: Crie uma melodia simples para uma tirinha sobre alimentação saudável e cante-a.

Tempo: 40 minutos.

Modalidade: Em grupo.

Pontuação: 0-10, baseado na originalidade e na execução da melodia.

Montando o Prato Ideal

Objetivo: Trabalhar a lógica e a sequência na montagem de refeições saudáveis.

Fundamentação Teórica: Teoria do Desenvolvimento Cognitivo de Piaget.

Descrição: Organize tirinhas em uma sequência lógica para formar uma refeição saudável e coesa.

Tempo: 30 minutos.

Modalidade: Individual.

Pontuação: 0-10, baseado na lógica e na fluidez do prato.

CAIXA CRITICA

Comentario editorial - pagina 226. A proposta pedagogica transforma nutricao em experiencia de sala de aula. A pagina articula leitura, grupo e criacao, permitindo que alimento seja tratado como linguagem social, escolha consciente e exercicio de lideranca.

Foco: pedagogia.
Nivel de importancia: alto.

Curadoria Dal Piero | Selo Oficial | DP

Experiência Sensorial na Alimentação

Objetivo: Desenvolver a sensibilidade aos sentidos na escolha de alimentos.

Fundamentação Teórica: Teoria das Inteligências Múltiplas de Gardner (Inteligência Sensorial).

Descrição: Use tirinhas para criar um poema que descreva uma experiência sensorial (olfato, tato, visão, audição, paladar) em uma refeição.

Tempo: 40 minutos.

Modalidade: Individual.

Pontuação: 0-10, baseado na capacidade de evocar sensações nos leitores.

Poesia Alimentar Colaborativa

Objetivo: Promover a colaboração e a criatividade coletiva na criação de hábitos alimentares saudáveis.

Fundamentação Teórica: Teoria da Aprendizagem Social de Bandura.

Descrição: Em grupo, cada aluno contribui com uma tirinha para criar um poema conjunto sobre alimentação saudável.

Tempo: 30 minutos.

Modalidade: Em grupo.

Pontuação: 0-10, baseado na coesão e na criatividade do poema final.

CAIXA CRITICA

Comentario editorial - pagina 227. A proposta pedagogica transforma nutricao em experiencia de sala de aula. A pagina articula leitura, grupo e criacao, permitindo que alimento seja tratado como linguagem social, escolha consciente e exercicio de lideranca.

Foco: pedagogia.
Nivel de importancia: medio-alto.

Curadoria Dal Piero | Selo Oficial | DP

Atividades para Envolver os Pais

Oficina de Culinária em Família

Descrição: Organizar oficinas de culinária onde pais e filhos possam preparar receitas saudáveis juntos.

Objetivo: Ensinar habilidades culinárias básicas e a importância de cozinhar em casa.

Fundamentação Teórica: Teoria da Aprendizagem Social de Bandura.

Atividade: Escolher uma receita saudável, comprar os ingredientes e preparar a refeição juntos na escola ou em casa.

Resultado Esperado: Pais e filhos aprendem a importância de refeições caseiras e desenvolvem um vínculo através da atividade.

Diário Alimentar Compartilhado

Descrição: Manter um diário alimentar onde pais e filhos registrem juntos o que comeram durante a semana.

Objetivo: Promover a conscientização sobre os hábitos alimentares e incentivar discussões sobre escolhas saudáveis.

Fundamentação Teórica: Teoria do Desenvolvimento Cognitivo de Piaget.

Atividade: Registrar as refeições diárias e discutir as escolhas alimentares durante o fim de semana.

CAIXA CRITICA

Comentario editorial - pagina 228. A proposta pedagogica transforma nutricao em experiencia de sala de aula. A pagina articula leitura, grupo e criacao, permitindo que alimento seja tratado como linguagem social, escolha consciente e exercicio de lideranca.

Foco: pedagogia.
Nivel de importancia: muito alto.

Curadoria Dal Piero | Selo Oficial | DP

Resultado Esperado: Aumenta a conscientização sobre padrões alimentares e melhora a comunicação entre pais e filhos sobre nutrição.

Projeto de Horta em Casa

Descrição: Criar uma horta caseira onde pais e filhos possam cultivar ervas, vegetais ou frutas.

Objetivo: Ensinar sobre a origem dos alimentos e a importância de consumir produtos frescos.

Fundamentação Teórica: Teoria das Inteligências Múltiplas de Gardner (Inteligência Naturalista).

Atividade: Planejar, plantar e cuidar de uma horta, documentando o crescimento das plantas.

Resultado Esperado: Encoraja o consumo de alimentos frescos e educa sobre sustentabilidade e nutrição.

Noite de Filmes Educativos

Descrição: Organizar noites de filmes em família com documentários sobre alimentação saudável.

Objetivo: Educar sobre a importância da nutrição de maneira envolvente e acessível.

Fundamentação Teórica: Teoria da Aprendizagem Social de Bandura.

Atividade: Assistir a documentários como "Forks Over Knives" ou "The Game Changers" e discutir os pontos principais após o filme.

CAIXA CRITICA

Comentario editorial - pagina 229. A proposta pedagogica transforma nutricao em experiencia de sala de aula. A pagina articula leitura, grupo e criacao, permitindo que alimento seja tratado como linguagem social, escolha consciente e exercicio de lideranca.

Foco: pedagogia.
Nivel de importancia: alto.

Curadoria Dal Piero | Selo Oficial | DP

Resultado Esperado: Aumenta o conhecimento sobre nutrição e promove discussões familiares sobre hábitos alimentares.

Desafio de Receita Saudável

Descrição: Realizar um desafio onde cada família prepara uma receita saudável e compartilha com a turma.

Objetivo: Incentivar a criatividade culinária e a troca de ideias saudáveis entre as famílias.

Fundamentação Teórica: Teoria das Inteligências Múltiplas de Gardner (Inteligência Interpessoal).

Atividade: Preparar uma receita saudável, tirar fotos do processo e compartilhar a receita com outras famílias.

Resultado Esperado: Promove a troca de receitas saudáveis e incentiva a experimentação na cozinha.

Desenvolver gravitas através das atividades propostas no livro "Quilos de Tirinhas Dietéticas" no Ensino Fundamental é essencial para promover hábitos alimentares saudáveis desde cedo. Essas atividades, juntamente com a participação ativa dos pais, ajudam a construir uma base sólida para escolhas alimentares conscientes e um estilo de vida saudável que pode perdurar por toda a vida.

CAIXA CRITICA

Comentario editorial - pagina 230. A proposta pedagogica transforma nutricao em experiencia de sala de aula. A pagina articula leitura, grupo e criacao, permitindo que alimento seja tratado como linguagem social, escolha consciente e exercicio de lideranca.

Foco: pedagogia.
Nivel de importancia: medio-alto.

Curadoria Dal Piero | Selo Oficial | DP

Desenvolvendo Gravitas Através do Livro "Quilos de Tirinhas Dietéticas" no Ensino Fundamental II (6º ao 9º ano)

Introdução

O desenvolvimento de gravitas, ou seja, uma atitude séria e determinada em relação aos hábitos alimentares, é fundamental para a formação de comportamentos saudáveis desde a infância até a adolescência.

O livro "Quilos de Tirinhas Dietéticas" oferece uma excelente base para criar atividades que promovam essa seriedade e comprometimento em estudantes do Ensino Fundamental II.

As atividades a seguir são projetadas para envolver os alunos e seus pais, promovendo uma compreensão profunda e prática dos princípios da alimentação saudável.

CAIXA CRITICA

Comentario editorial - pagina 231. A proposta pedagogica transforma nutricao em experiencia de sala de aula. A pagina articula leitura, grupo e criacao, permitindo que alimento seja tratado como linguagem social, escolha consciente e exercicio de lideranca.

Foco: pedagogia.
Nivel de importancia: muito alto.

Curadoria Dal Piero | Selo Oficial | DP

Atividades para Alunos do Ensino Fundamental II (6º ao 9º ano)

Análise Crítica de Tirinhas

Objetivo: Desenvolver habilidades analíticas e críticas em relação aos conceitos de alimentação saudável apresentados nas tirinhas.
Fundamentação Teórica: Teoria do Desenvolvimento Cognitivo de Piaget e Teoria da Aprendizagem Social de Bandura.
Descrição: Os alunos analisarão tirinhas, identificando e discutindo mensagens subliminares e explícitas sobre alimentação saudável.
Tempo: 60 minutos.
Modalidade: Em grupo.
Pontuação: 0-10, baseado na profundidade da análise e na clareza da apresentação.

Debates sobre Alimentação Saudável

Objetivo: Fomentar o pensamento crítico e a habilidade de argumentação sobre temas relacionados à nutrição.
Fundamentação Teórica: Teoria da Aprendizagem Social de Bandura.
Descrição: Organize debates onde os alunos defendam diferentes pontos de vista sobre tópicos nutricionais baseados nas tirinhas.
Tempo: 60 minutos.
Modalidade: Em grupo.
Pontuação: 0-10, baseado na capacidade de argumentação e no uso de evidências para apoiar os pontos de vista.

CAIXA CRITICA

Comentario editorial - pagina 232. A proposta pedagogica transforma nutricao em experiencia de sala de aula. A pagina articula leitura, grupo e criacao, permitindo que alimento seja tratado como linguagem social, escolha consciente e exercicio de lideranca.

Foco: pedagogia.
Nivel de importancia: alto.

Curadoria Dal Piero | Selo Oficial | DP

Criação de Campanha de Conscientização

Objetivo: Desenvolver habilidades de comunicação e engajamento comunitário, promovendo a alimentação saudável.
Fundamentação Teórica: Teoria das Inteligências Múltiplas de Gardner (Inteligência Interpessoal e Verbal-Linguística).
Descrição: Os alunos criarão uma campanha de conscientização sobre alimentação saudável utilizando tirinhas como base.
Tempo: Projeto de longo prazo (2-4 semanas).
Modalidade: Em grupo.
Pontuação: 0-10, baseado na criatividade, eficácia da mensagem e engajamento da comunidade.

Projeto de Pesquisa sobre Nutrição

Objetivo: Desenvolver habilidades de pesquisa e aprofundar o conhecimento sobre tópicos específicos de nutrição.
Fundamentação Teórica: Teoria do Desenvolvimento Cognitivo de Piaget.
Descrição: Os alunos conduzirão pesquisas sobre temas de nutrição abordados nas tirinhas e apresentarão suas descobertas.
Tempo: 2 semanas.
Modalidade: Individual ou em grupo.
Pontuação: 0-10, baseado na qualidade da pesquisa, organização e clareza da apresentação.

CAIXA CRITICA

Comentario editorial - pagina 233. A proposta pedagogica transforma nutricao em experiencia de sala de aula. A pagina articula leitura, grupo e criacao, permitindo que alimento seja tratado como linguagem social, escolha consciente e exercicio de lideranca.

Foco: pedagogia.
Nivel de importancia: medio-alto.

Curadoria Dal Piero | Selo Oficial | DP

Oficina de Escrita Criativa

Objetivo: Estimular a criatividade e a expressão escrita focada em temas de alimentação saudável.
Fundamentação Teórica: Teoria das Inteligências Múltiplas de Gardner (Inteligência Verbal-Linguística).
Descrição: Os alunos escreverão suas próprias tirinhas ou histórias curtas sobre alimentação saudável, inspiradas no livro.
Tempo: 60 minutos.
Modalidade: Individual.
Pontuação: 0-10, baseado na originalidade, coesão e relevância dos textos.

Experimento de Alimentação Saudável

Objetivo: Integrar o conhecimento teórico com a prática experimental, explorando os efeitos da alimentação saudável.
Fundamentação Teórica: Teoria do Desenvolvimento Cognitivo de Piaget e Teoria da Aprendizagem Experiencial de Kolb.
Descrição: Os alunos realizarão um experimento monitorando uma mudança alimentar saudável por um período e registrando os resultados.
Tempo: 4 semanas.
Modalidade: Individual ou em grupo.
Pontuação: 0-10, baseado na metodologia do experimento, consistência dos registros e análise dos resultados.

CAIXA CRITICA

Comentario editorial - pagina 234. A proposta pedagogica transforma nutricao em experiencia de sala de aula. A pagina articula leitura, grupo e criacao, permitindo que alimento seja tratado como linguagem social, escolha consciente e exercicio de lideranca.

Foco: pedagogia.
Nivel de importancia: muito alto.

Curadoria Dal Piero | Selo Oficial | DP

Atividades para Envolver os Pais

Oficina de Culinária em Família

Descrição: Organizar oficinas de culinária onde pais e filhos possam preparar receitas saudáveis juntos.
Objetivo: Ensinar habilidades culinárias básicas e a importância de cozinhar em casa.
Fundamentação Teórica: Teoria da Aprendizagem de Bandura.
Atividade: Escolher uma receita saudável, comprar os ingredientes e preparar a refeição juntos na escola ou em casa.
Resultado Esperado: Pais e filhos aprendem a importância de refeições caseiras e desenvolvem um vínculo através da atividade.

Diário Alimentar Compartilhado

Descrição: Manter um diário alimentar onde pais e filhos registrem juntos o que comeram durante a semana.
Objetivo: Promover a conscientização sobre os hábitos alimentares e incentivar discussões sobre escolhas saudáveis.
Fundamentação Teórica: Teoria do Desenvolvimento Cognitivo de Piaget.
Atividade: Registrar as refeições diárias e discutir as escolhas alimentares durante o fim de semana.
Resultado Esperado: Aumenta a conscientização sobre padrões alimentares e melhora a comunicação entre pais e filhos sobre nutrição.

CAIXA CRITICA

Comentario editorial - pagina 235. A proposta pedagogica transforma nutricao em experiencia de sala de aula. A pagina articula leitura, grupo e criacao, permitindo que alimento seja tratado como linguagem social, escolha consciente e exercicio de lideranca.

Foco: pedagogia.
Nivel de importancia: alto.

Curadoria Dal Piero | Selo Oficial | DP

Projeto de Horta em Casa

Descrição: Criar uma horta caseira onde pais e filhos possam cultivar ervas, vegetais ou frutas.
Objetivo: Ensinar sobre a origem dos alimentos e a importância de consumir produtos frescos.
Fundamentação Teórica: Teoria das Inteligências Múltiplas de Gardner (Inteligência Naturalista).
Atividade: Planejar, plantar e cuidar de uma horta, documentando o crescimento das plantas.
Resultado Esperado: Encoraja o consumo de alimentos frescos e educa sobre sustentabilidade e nutrição.

Noite de Filmes Educativos

Descrição: Organizar noites de filmes em família com documentários sobre alimentação saudável.
Objetivo: Educar sobre a importância da nutrição de maneira envolvente e acessível.
Fundamentação Teórica: Teoria da Aprendizagem Social de Bandura.
Atividade: Assistir a documentários como "Forks Over Knives" ou "The Game Changers" e discutir os pontos principais após o filme.
Resultado Esperado: Aumenta o conhecimento sobre nutrição e promove discussões familiares sobre hábitos alimentares.

CAIXA CRITICA

Comentario editorial - pagina 236. A proposta pedagogica transforma nutricao em experiencia de sala de aula. A pagina articula leitura, grupo e criacao, permitindo que alimento seja tratado como linguagem social, escolha consciente e exercicio de lideranca.

Foco: pedagogia.
Nivel de importancia: medio-alto.

Curadoria Dal Piero | Selo Oficial | DP

Desafio de Receita Saudável

Descrição: Realizar um desafio onde cada família prepara uma receita saudável e compartilha com a turma.
Objetivo: Incentivar a criatividade culinária e a troca de ideias saudáveis entre as famílias.
Fundamentação Teórica: Teoria das Inteligências Múltiplas de Gardner (Inteligência Interpessoal).
Atividade: Preparar uma receita saudável, tirar fotos do processo e compartilhar a receita com outras famílias.
Resultado Esperado: Promove a troca de receitas saudáveis e incentiva a experimentação na cozinha.

Desenvolver gravitas através das atividades propostas no livro "Quilos de Tirinhas Dietéticas" no Ensino Fundamental II é essencial para promover hábitos alimentares saudáveis desde cedo. Essas atividades, juntamente com a participação ativa dos pais, ajudam a construir uma base sólida para escolhas alimentares conscientes e um estilo de vida saudável que pode perdurar por toda a vida.

A avaliação criteriosa das atividades, utilizando a escala de pontuação proposta, garante a efetividade das atividades e o desenvolvimento contínuo dos alunos.

CAIXA CRITICA

Comentario editorial - pagina 237. A proposta pedagogica transforma nutricao em experiencia de sala de aula. A pagina articula leitura, grupo e criacao, permitindo que alimento seja tratado como linguagem social, escolha consciente e exercicio de lideranca.

Foco: pedagogia.
Nivel de importancia: muito alto.

Curadoria Dal Piero | Selo Oficial | DP

Critérios de Avaliação

Para avaliar as atividades desenvolvidas com base no livro "Quilos de Tirinhas Dietéticas" no nível fundamental, vamos aplicar critérios de forma diferenciada entre o primeiro e o nono ano.

1. **Descrição**
2. **Objetivo**
3. **Apego à Fundamentação Teórica**
4. **Atividade**
5. **Resultado Esperado versus Alcançado**

Cada critério será avaliado em uma escala de pontuação de 0 a 10.

- **1. Descrição**
- **Critério:** Avalia a clareza e a precisão na descrição da atividade proposta.
- **Escala de Pontuação:**
  - 0: Descrição completamente ausente ou incompreensível.
  - 1-3: Descrição vaga, com pouca clareza e muitos detalhes ausentes.
  - 4-6: Descrição adequada, mas com alguns pontos confusos ou faltando detalhes importantes.
  - 7-9: Descrição clara e bem estruturada, com pequenos detalhes faltando.
  - 10: Descrição completa, detalhada e totalmente compreensível.

CAIXA CRITICA

Comentario editorial - pagina 238. A receita e apresentada como unidade operavel, nao como ordem fixa. Base, adicao e finalizacao criam uma gramatica culinaria: cada ingrediente cumpre papel funcional, sensorial e educativo dentro do conjunto.

Foco: receita.
Nivel de importancia: alto.

Curadoria Dal Piero | Selo Oficial | DP

2. Objetivo

- **Critério:** Avalia se o objetivo da atividade é alcançável.
- **Escala de Pontuação:**
  - 0: Objetivo não definido ou irrelevante.
  - 1-3: Objetivo mal definido ou difícil de alcançar.
  - 4-6: Objetivo razoavelmente claro e relevante, mas com alguns aspectos pouco definidos.
  - 7-9: Objetivo claro, relevante e alcançável, com pequenos pontos de melhoria.
  - 10: Objetivo perfeitamente claro, relevante e alcançável.

3. Apego à Fundamentação Teórica

- **Critério:** Avalia a adequação da atividade às teorias pedagógicas mencionadas.
- **Escala de Pontuação:**
  - 0: Nenhuma referência à fundamentação teórica.
  - 1-3: Referência mínima ou inadequada à fundamentação teórica.
  - 4-6: Referência adequada, mas com alguns pontos de desconexão com a teoria.
  - 7-9: Boa referência e integração com a fundamentação teórica, com pequenos ajustes necessários.
  - 10: Integração completa e adequada com a fundamentação teórica.

CAIXA CRITICA

Comentario editorial - pagina 239. A pagina centrada em '2. Objetivo' sustenta a logica maior da obra: pequenas unidades de texto produzem escolhas concretas. O fragmento ganha valor porque pode ser lido, combinado e aplicado no cotidiano alimentar.

Foco: autonomia.
Nivel de importancia: medio-alto.

Curadoria Dal Piero | Selo Oficial | DP

4. Atividade

- **Critério:** Avalia a execução e a envolvência da atividade proposta.
- **Escala de Pontuação:**
  - 0: Atividade não executada ou completamente ineficaz.
  - 1-3: Atividade mal executada ou com baixa envolvência.
  - 4-6: Atividade adequada, mas com áreas de melhoria na execução ou envolvência.
  - 7-9: Atividade bem executada e envolvente, com pequenos pontos de melhoria.
  - 10: Atividade executada e altamente envolvente.

5. Resultado Esperado versus Alcançado

- **Critério:** Avalia a diferença entre os resultados esperados e os alcançados com a atividade.
- **Escala de Pontuação:**
  - 0: Nenhum resultado alcançado.
  - 1-3: Resultados muito abaixo do esperado.
  - 4-6: Resultados adequados, mas com algumas discrepâncias significativas em relação ao esperado.
  - 7-9: Resultados próximos do esperado, com pequenas diferenças.
  - 10: Resultados perfeitamente alinhados com o esperado.

CAIXA CRITICA

Comentario editorial - pagina 240. A pagina centrada em '4. Atividade' sustenta a logica maior da obra: pequenas unidades de texto produzem escolhas concretas. O fragmento ganha valor porque pode ser lido, combinado e aplicado no cotidiano alimentar.

Foco: linguagem.
Nivel de importancia: muito alto.

Curadoria Dal Piero | Selo Oficial | DP

Aplicação da Avaliação por Nível

1º ao 3º Ano

Foco em atividades mais simples e lúdicas, que desenvolvam a criatividade e a compreensão básica de conceitos de alimentação saudável.

- **Exemplo de Atividade: Prato Ilustrado**
  - **Descrição:** 8
  - **Objetivo:** 9
  - **Apego à Fundamentação Teórica:** 8
  - **Atividade:** 7
  - **Resultado Esperado versus Alcançado:** 8
  - **Pontuação Total:** 40

4º ao 6º Ano

Introdução a conceitos mais complexos de nutrição e incentivo à leitura e interpretação de textos.

- **Exemplo de Atividade: Leitura Compartilhada de Tirinhas**
  - **Descrição:** 10
  - **Objetivo:** 10
  - **Apego à Fundamentação Teórica:** 10
  - **Atividade:** 9
  - **Resultado Esperado versus Alcançado:** 9
  - **Pontuação Total:** 48

CAIXA CRITICA

Comentario editorial - pagina 241. A receita e apresentada como unidade operavel, nao como ordem fixa. Base, adicao e finalizacao criam uma gramatica culinaria: cada ingrediente cumpre papel funcional, sensorial e educativo dentro do conjunto.

Foco: receita.
Nivel de importancia: alto.

Curadoria Dal Piero | Selo Oficial | DP

7º ao 9º Ano

Atividades que exigem maior elaboração e análise crítica, além de promover a integração de múltiplas inteligências.

- **Exemplo de Atividade: Poesia Alimentar Colaborativa**
  - **Descrição:** 9
  - **Objetivo:** 9
  - **Apego à Fundamentação Teórica:** 9
  - **Atividade:** 8
  - **Resultado Esperado versus Alcançado:** 8
  - **Pontuação Total:** 43

Utilizando essa escala de pontuação, é possível avaliar de forma objetiva o sucesso das atividades desenvolvidas com base no livro "Quilos de Tirinhas Dietéticas".

A avaliação criteriosa ajuda a identificar pontos fortes e áreas de melhoria, garantindo a efetividade das atividades e o desenvolvimento de hábitos alimentares saudáveis entre os alunos de diferentes níveis do ensino fundamental.

CAIXA CRITICA

Comentario editorial - pagina 242. A proposta pedagogica transforma nutricao em experiencia de sala de aula. A pagina articula leitura, grupo e criacao, permitindo que alimento seja tratado como linguagem social, escolha consciente e exercicio de lideranca.

Foco: pedagogia.
Nivel de importancia: medio-alto.

Curadoria Dal Piero | Selo Oficial | DP

Ensino Médio (10º ao 12º ano)

Exercícios para Ensino Médio (10º ao 12º ano)

Exercício 1: Análise Literária

Objetivo: Refinar habilidades de análise e interpretação.
Atividade: Escolha uma combinação de versos do livro "Quilos de Tirinhas Dietéticas" e analise os seguintes aspectos:

- Significado dos versos.
- Métrica e ritmo.
- Temas principais. **Pergunta:** Como a estrutura dos versos afeta a interpretação da receita?

Exercício 2: Debate e Discussão

Objetivo: Promover o pensamento crítico. **Atividade:** Organize um debate em sala de aula sobre diferentes interpretações de uma receita específica. **Pergunta:** Como diferentes combinações de versos podem alterar o significado e o impacto da receita?

Exercício 3: Criação de Receitas

Objetivo: Desenvolver habilidades criativas. **Atividade:** Peça aos alunos para criar novas receitas combinando diferentes versos do livro. **Pergunta:** Qual foi a combinação escolhida e por quê?

CAIXA CRITICA

Comentario editorial - pagina 243. O metodo combinatorio aparece como tecnologia simples de autoria. Cortar, mover e recombinar tiras converte o leitor em editor de receitas, reduzindo passividade e ampliando memoria, decisao e criatividade alimentar.

Foco: estrutura.
Nivel de importancia: muito alto.

Curadoria Dal Piero | Selo Oficial | DP

Exercício 4: Pesquisa Nutricional

Objetivo: Desenvolver a capacidade de pesquisa. **Atividade:** Pesquise os benefícios nutricionais dos ingredientes mencionados em uma das receitas. **Pergunta:** Quais são os principais benefícios para a saúde desses ingredientes?

Exercício 5: Apresentação de Projetos

Objetivo: Fomentar habilidades de comunicação e liderança. **Atividade:** Em grupos, crie uma apresentação sobre uma receita combinada, explicando os benefícios e a escolha dos versos. **Pergunta:** Como a receita escolhida contribui para uma alimentação saudável?

Exercício 6: Escrita Criativa

Objetivo: Aperfeiçoar habilidades de escrita literária. **Atividade:** Escreva um ensaio crítico sobre a importância da combinação de versos na criação de receitas. **Pergunta:** Como a combinação de diferentes versos pode inovar a literatura culinária?

Exercício 7: Comparação de Receitas

Objetivo: Promover habilidades analíticas. **Atividade:** Compare duas receitas diferentes criadas a partir do livro, analisando os ingredientes e seus benefícios. **Pergunta:** Quais são as semelhanças e diferenças entre as receitas escolhidas?

CAIXA CRITICA

Comentario editorial - pagina 244. O metodo combinatorio aparece como tecnologia simples de autoria. Cortar, mover e recombinar tiras converte o leitor em editor de receitas, reduzindo passividade e ampliando memoria, decisao e criatividade alimentar.

Foco: estrutura.
Nivel de importancia: alto.

Curadoria Dal Piero | Selo Oficial | DP

Exercício 8: Aplicação em Contextos Reais

Objetivo: Explorar o impacto cultural e social das receitas. **Atividade:** Pesquise como as receitas do livro podem ser adaptadas para diferentes contextos culturais. **Pergunta:** Como as combinações de versos podem ser ajustadas para diferentes culturas?

Exercício 9: Discussão em Grupo

Objetivo: Desenvolver habilidades de trabalho em grupo. **Atividade:** Forme grupos para discutir as escolhas de combinações de versos e seu impacto na mensagem da receita. **Pergunta:** Quais foram as escolhas do grupo e por que essas combinações foram escolhidas?

Exercício 10: Projeto Final

Objetivo: Integrar conhecimento e prática. **Atividade:** Desenvolva um projeto final onde os alunos criam um livro de receitas usando combinações de versos do livro "Quilos de Tirinhas Dietéticas". **Pergunta:** Como as receitas criadas refletem o aprendizado sobre nutrição e criatividade literária?

Esses exercícios foram criados para ajudar os alunos do Ensino Médio a desenvolverem habilidades analíticas, críticas, criativas e de liderança, utilizando o livro "Quilos de Tirinhas Dietéticas" como uma ferramenta educativa multifuncional.

CAIXA CRITICA

Comentario editorial - pagina 245. O metodo combinatorio aparece como tecnologia simples de autoria. Cortar, mover e recombinar tiras converte o leitor em editor de receitas, reduzindo passividade e ampliando memoria, decisao e criatividade alimentar.

Foco: estrutura.
Nivel de importancia: medio-alto.

Curadoria Dal Piero | Selo Oficial | DP

Desenvolver Gravitas Através do livro "Quilos de Tirinhas Dietéticas" no Ensino Médio (10º ao 12º ano)

Exercício 1: Reflexão Pessoal

Objetivo: Desenvolver a capacidade de introspecção e reflexão.
Atividade: Escolha uma combinação de versos do livro e escreva um ensaio refletindo sobre como essa receita pode influenciar sua vida pessoal.
Pergunta: De que maneira esta receita específica pode impactar sua saúde e bem-estar?

Exercício 2: Análise Crítica

Objetivo: Promover o pensamento crítico.
Atividade: Analise criticamente uma receita do livro, considerando tanto os aspectos literários quanto nutricionais.
Pergunta: Quais são os pontos fortes e fracos desta receita? Como ela pode ser aprimorada?

CAIXA CRITICA

Comentario editorial - pagina 246. O metodo combinatorio aparece como tecnologia simples de autoria. Cortar, mover e recombinar tiras converte o leitor em editor de receitas, reduzindo passividade e ampliando memoria, decisao e criatividade alimentar.

Foco: estrutura.
Nivel de importancia: muito alto.

Curadoria Dal Piero | Selo Oficial | DP

Exercício 3: Discussão Filosófica

Objetivo: Estimular a profundidade de pensamento e debate filosófico.

Atividade: Em grupo, discuta o significado mais profundo dos versos escolhidos e como eles se relacionam com conceitos de saúde e bem-estar.

Pergunta: Qual é a filosofia subjacente a essa combinação de versos?

CAIXA CRITICA

Comentario editorial - pagina 247. O metodo combinatorio aparece como tecnologia simples de autoria. Cortar, mover e recombinar tiras converte o leitor em editor de receitas, reduzindo passividade e ampliando memoria, decisao e criatividade alimentar.

Foco: estrutura.
Nivel de importancia: alto.

Curadoria Dal Piero | Selo Oficial | DP

Exercício 4: Liderança de Grupo

Objetivo: Desenvolver habilidades de liderança.

Atividade: Líderes de grupo são responsáveis por guiar a criação de novas receitas combinadas, delegando tarefas e facilitando a colaboração.

Pergunta: Como você liderou seu grupo para criar uma receita que todos consideram significativa?

Exercício 5: Projeto de Pesquisa

Objetivo: Fomentar a investigação acadêmica.

Atividade: Pesquise a origem e os benefícios dos ingredientes utilizados em uma receita específica.

Pergunta: Quais são os benefícios históricos e culturais dos ingredientes escolhidos?

Exercício 6: Apresentação Formal

Objetivo: Desenvolver habilidades de comunicação formal.

Atividade: Prepare uma apresentação formal sobre uma receita combinada, abordando tanto os aspectos literários quanto nutricionais.

Pergunta: Como você pode comunicar de maneira eficaz a importância desta receita para seus colegas?

CAIXA CRITICA

Comentario editorial - pagina 248. A receita e apresentada como unidade operavel, nao como ordem fixa. Base, adicao e finalizacao criam uma gramatica culinaria: cada ingrediente cumpre papel funcional, sensorial e educativo dentro do conjunto.

Foco: receita.
Nivel de importancia: medio-alto.

Curadoria Dal Piero | Selo Oficial | DP

Exercício 7: Comparação e Contraste

Objetivo: Promover habilidades analíticas.

Atividade: Compare e contraste duas receitas diferentes, discutindo os méritos de cada uma.

Pergunta: O que torna uma receita mais impactante ou significativa do que outra?

Exercício 8: Aplicação Prática

Objetivo: Integrar teoria e prática.

Atividade: Crie um plano de refeição semanal utilizando as receitas do livro, garantindo uma dieta balanceada e saudável.

Pergunta: Como as receitas escolhidas contribuem para um plano alimentar equilibrado?

Exercício 9: Debate em Grupo

Objetivo: Desenvolver habilidades de argumentação e persuasão.
Atividade: Organize um debate em grupo sobre a eficácia de diferentes receitas para atingir objetivos específicos de saúde.
Pergunta: Qual receita você defende como a mais eficaz e por quê?

CAIXA CRITICA

Comentario editorial - pagina 249. A receita e apresentada como unidade operavel, nao como ordem fixa. Base, adicao e finalizacao criam uma gramatica culinaria: cada ingrediente cumpre papel funcional, sensorial e educativo dentro do conjunto.

Foco: receita.
Nivel de importancia: muito alto.

Curadoria Dal Piero | Selo Oficial | DP

Exercício 10: Reflexão Final

Objetivo: Consolidar o aprendizado e promover a gravitas.
Atividade: Escreva uma reflexão final sobre como o processo de criação e análise de receitas do livro "Quilos de Tirinhas Dietéticas" ajudou a desenvolver sua gravitas.
Pergunta: De que maneira este exercício contribuiu para sua maturidade e presença como líder e pensador crítico?

Esses exercícios foram elaborados para ajudar os alunos do Ensino Médio a desenvolverem gravitas – um senso de seriedade e presença – através da reflexão profunda, análise crítica, liderança e comunicação formal, utilizando o livro "Quilos de Tirinhas Dietéticas" como uma ferramenta central.

CAIXA CRITICA

Comentario editorial - pagina 250. A receita e apresentada como unidade operavel, nao como ordem fixa. Base, adicao e finalizacao criam uma gramatica culinaria: cada ingrediente cumpre papel funcional, sensorial e educativo dentro do conjunto.

Foco: receita.
Nivel de importancia: alto.

Curadoria Dal Piero | Selo Oficial | DP

"Integração de Quilos de Tirinhas Dietéticas e Ciências Exatas no Nível de Graduação"

Exercícios para Integração de Quilos de Tirinhas Dietéticas e Ciências Exatas no Nível de Graduação

1. Análise de Nutrientes

Objetivo: Avaliar o conteúdo nutricional de diferentes alimentos.

- **Atividade**: Utilizando tabelas de composição de alimentos, os alunos devem calcular os valores nutricionais (calorias, proteínas, carboidratos e gorduras) de uma refeição completa.

Alimento	Calorias (kcal)	Proteínas (g)	Carboidratos (g)	Gorduras (g)
Arroz	130	2.4	28.0	0.2
Feijão	95	6.5	18.0	0.5
Frango	165	31.0	0.0	3.6
Batata	77	2.0	17.0	0.1
Brócolis	55	3.7	11.0	0.6
Maçã	52	0.3	14.0	0.2
Banana	89	1.1	23.0	0.3
Leite	42	3.4	5.0	1.0
Ovo	68	6.0	1.1	5.0
Queijo	402	25.0	1.3	33.0
Peixe	206	22.0	0.0	12.0
Amêndoas	575	21.0	21.0	49.0

- **Ferramentas**: Tabelas de composição de alimentos, calculadoras ou software de análise nutricional.

CAIXA CRITICA

Comentario editorial - pagina 251. A receita e apresentada como unidade operavel, nao como ordem fixa. Base, adicao e finalizacao criam uma gramatica culinaria: cada ingrediente cumpre papel funcional, sensorial e educativo dentro do conjunto.

Foco: receita.
Nivel de importancia: medio-alto.

Curadoria Dal Piero | Selo Oficial | DP

2. Modelo Matemático de Dietas

Objetivo: Desenvolver um modelo matemático para otimização de dietas.

- **Atividade**: Usando programação linear, criar um modelo que maximize a ingestão de nutrientes essenciais enquanto minimiza o custo da dieta.
- **Ferramentas**: Software de programação linear (por exemplo, Excel Solver, MATLAB).

3. Avaliação de Dietas Históricas

Objetivo: Comparar a composição nutricional de dietas antigas com dietas modernas.

- **Atividade**: Pesquisar e analisar as dietas da antiguidade e compará-las com dietas atuais, utilizando gráficos e tabelas para ilustrar as diferenças.
- **Ferramentas**: Livros e artigos históricos, software de criação de gráficos.

4. Estudo de Caso: Dietas e Saúde Mental

Objetivo: Investigar a relação entre alimentação e saúde mental.

- **Atividade**: Realizar uma revisão bibliográfica sobre como diferentes componentes da dieta influenciam a saúde mental, incluindo estudos de caso específicos.
- **Ferramentas**: Bases de dados acadêmicas (PubMed, Scopus).

CAIXA CRITICA

Comentario editorial - pagina 252. A receita e apresentada como unidade operavel, nao como ordem fixa. Base, adicao e finalizacao criam uma gramatica culinaria: cada ingrediente cumpre papel funcional, sensorial e educativo dentro do conjunto.

Foco: receita.
Nivel de importancia: muito alto.

Curadoria Dal Piero | Selo Oficial | DP

5. Projeto de Experimento de Dieta

Objetivo: Projetar e conduzir um experimento sobre o impacto de uma mudança dietética específica.

- **Atividade**: Planejar um experimento onde os participantes alteram sua dieta por um período e medem os efeitos sobre variáveis específicas (peso, níveis de colesterol, etc.).
- **Ferramentas**: Protocolos de pesquisa, ferramentas de medição biométrica.

6. Análise de Rótulos Alimentares

Objetivo: Desenvolver a habilidade de interpretar rótulos alimentares.

- **Atividade**: Coletar diferentes rótulos de alimentos e analisar os ingredientes e valores nutricionais, identificando possíveis inconsistências e pontos de atenção.
- **Ferramentas**: Amostras de rótulos de alimentos, calculadoras.

7. Impacto Ambiental das Dietas

Objetivo: Avaliar o impacto ambiental de diferentes tipos de dietas.

- **Atividade**: Comparar as pegadas de carbono de dietas baseadas em plantas versus dietas baseadas em carne, utilizando dados de pesquisa e calculadoras de impacto ambiental.
- **Ferramentas**: Calculadoras de pegada de carbono, artigos sobre sustentabilidade.

CAIXA CRITICA

Comentario editorial - pagina 253. A receita e apresentada como unidade operavel, nao como ordem fixa. Base, adicao e finalizacao criam uma gramatica culinaria: cada ingrediente cumpre papel funcional, sensorial e educativo dentro do conjunto.

Foco: receita.
Nivel de importancia: alto.

Curadoria Dal Piero | Selo Oficial | DP

8. Integração de Tecnologias na Nutrição

Objetivo: Explorar o uso de tecnologias modernas na nutrição.

- **Atividade**: Pesquisar e apresentar como aplicativos de nutrição, rastreadores de dieta e outras tecnologias podem ajudar na gestão da alimentação e saúde.
- **Ferramentas**: Aplicativos de nutrição, revisões de tecnologia.

9. Simulação de Mercado de Alimentos

Objetivo: Entender a economia por trás da produção e distribuição de alimentos.

- **Atividade**: Criar um modelo econômico para simular o mercado de alimentos, considerando fatores como custo de produção, preço de venda e demanda.
- **Ferramentas**: Software de simulação econômica (por exemplo, AnyLogic).

10. Nutrição e Genética

Objetivo: Estudar a influência da genética na nutrição.

- **Atividade**: Analisar como diferentes perfis genéticos podem afetar a resposta a determinados alimentos e dietas, usando estudos de caso e artigos científicos.
- **Ferramentas**: Bases de dados genéticos, artigos científicos.

Esses exercícios integram aspectos de ciências exatas e dietética, proporcionando uma abordagem multidisciplinar para a educação nutricional.

CAIXA CRITICA

Comentario editorial - pagina 254. A receita e apresentada como unidade operavel, nao como ordem fixa. Base, adicao e finalizacao criam uma gramatica culinaria: cada ingrediente cumpre papel funcional, sensorial e educativo dentro do conjunto.

Foco: receita.
Nivel de importancia: medio-alto.

Curadoria Dal Piero | Selo Oficial | DP

“Quilos de Tirinhas Dietéticas: Aprimorando a Profundidade e a Autoridade Literária no Nível de Pós-Graduação”

Exercícios para “Quilos de Tirinhas Dietéticas: Aprimorando a Profundidade e a Autoridade Literária no Nível de Pós-Graduação”

1. Análise Comparativa de Textos

Objetivo: Comparar diferentes abordagens literárias sobre dietas históricas e modernas.

- **Atividade**: Ler e comparar dois textos literários que abordem dietas, um antigo e um contemporâneo, destacando as diferenças e semelhanças na abordagem temática e estilística.
- **Ferramentas**: Artigos acadêmicos, livros históricos e modernos sobre dietas.

2. Crítica Literária de Tirinhas Dietéticas

Objetivo: Desenvolver habilidades críticas na análise de tirinhas dietéticas.

- **Atividade**: Escrever uma crítica literária detalhada sobre uma coleção de tirinhas dietéticas, analisando a narrativa, o uso de humor, e a eficácia na transmissão de mensagens sobre alimentação.
- **Ferramentas**: Coleções de tirinhas dietéticas, artigos sobre crítica literária.

CAIXA CRITICA

Comentario editorial - pagina 255. A receita e apresentada como unidade operavel, nao como ordem fixa. Base, adicao e finalizacao criam uma gramatica culinaria: cada ingrediente cumpre papel funcional, sensorial e educativo dentro do conjunto.

Foco: receita.
Nivel de importancia: muito alto.

Curadoria Dal Piero | Selo Oficial | DP

3. Pesquisa Bibliográfica

Objetivo: Realizar uma revisão bibliográfica abrangente sobre a representação da alimentação na literatura.

- **Atividade**: Conduzir uma pesquisa bibliográfica que aborde como diferentes culturas e períodos históricos representaram a alimentação em suas literaturas, compilando os resultados em um relatório acadêmico.
- **Ferramentas**: Bases de dados acadêmicas (Google Scholar, JSTOR).

4. Escrita Criativa Baseada em Tirinhas

Objetivo: Estimular a criatividade e a habilidade de escrita.

- **Atividade**: Escrever uma narrativa curta ou um conjunto de tirinhas inspiradas em tirinhas dietéticas, focando na criação de personagens e situações que abordem temas alimentares.
- **Ferramentas**: Ferramentas de escrita (Microsoft Word, Scrivener).

5. Análise Temática e Estilística

Objetivo: Examinar a utilização de temas e estilos em tirinhas dietéticas.

- **Atividade**: Analisar a utilização de temas recorrentes e estilos literários em uma série de tirinhas dietéticas, apresentando os resultados em um ensaio crítico.
- **Ferramentas**: Coleções de tirinhas, livros sobre teoria literária.

CAIXA CRITICA

Comentario editorial - pagina 256. A receita e apresentada como unidade operavel, nao como ordem fixa. Base, adicao e finalizacao criam uma gramatica culinaria: cada ingrediente cumpre papel funcional, sensorial e educativo dentro do conjunto.

Foco: receita.
Nivel de importancia: alto.

Curadoria Dal Piero | Selo Oficial | DP

6. Desenvolvimento de Personagens

Objetivo: Explorar a profundidade dos personagens em tirinhas dietéticas.

- **Atividade**: Escolher personagens principais de uma série de tirinhas dietéticas e escrever uma análise detalhada de seu desenvolvimento, motivações e papel na narrativa.
- **Ferramentas**: Tirinhas selecionadas, ferramentas de análise literária.

7. Tradução e Adaptação Literária

Objetivo: Trabalhar com tradução e adaptação de textos literários.

- **Atividade**: Traduzir tirinhas dietéticas de uma língua estrangeira para o português, preservando o humor e a mensagem original, e discutir os desafios encontrados durante o processo.
- **Ferramentas**: Ferramentas de tradução (Google Translate, dicionários).

8. Produção de Conteúdo Multimídia

Objetivo: Integrar habilidades literárias com ferramentas multimídia.

- **Atividade**: Criar um vídeo ou podcast que explore e analise a história e a evolução das tirinhas dietéticas, incluindo entrevistas com especialistas ou autores.
- **Ferramentas**: Software de edição de vídeo ou áudio (Adobe Premiere, Audacity).

CAIXA CRITICA

Comentario editorial - pagina 257. A receita e apresentada como unidade operavel, nao como ordem fixa. Base, adicao e finalizacao criam uma gramatica culinaria: cada ingrediente cumpre papel funcional, sensorial e educativo dentro do conjunto.

Foco: receita.
Nivel de importancia: medio-alto.

Curadoria Dal Piero | Selo Oficial | DP

9. Pesquisa Interdisciplinar

Objetivo: Desenvolver uma compreensão interdisciplinar sobre alimentação e literatura.

- **Atividade**: Conduzir uma pesquisa interdisciplinar que explore a conexão entre alimentação, cultura e literatura, apresentando os resultados em um seminário.
- **Ferramentas**: Artigos e livros acadêmicos sobre nutrição, cultura e literatura.

10. Criação de Antologia Temática

Objetivo: Compilar uma antologia de textos literários sobre alimentação.

- **Atividade**: Selecionar e organizar uma antologia de tirinhas e textos literários que abordem a alimentação, escrevendo uma introdução que contextualize as escolhas e os temas abordados.
- **Ferramentas**: Coleções de tirinhas, software de formatação de livros (Adobe InDesign).

Esses exercícios são projetados para aprofundar a compreensão e a análise literária no contexto das tirinhas dietéticas, promovendo uma abordagem crítica e criativa para alunos de pós-graduação.

CAIXA CRITICA

Comentario editorial - pagina 258. A receita e apresentada como unidade operavel, nao como ordem fixa. Base, adicao e finalizacao criam uma gramatica culinaria: cada ingrediente cumpre papel funcional, sensorial e educativo dentro do conjunto.

Foco: receita.
Nivel de importancia: muito alto.

Curadoria Dal Piero | Selo Oficial | DP

"Desenvolver Acuidade na Pesquisa e na Investigação Científica através de Quilos de Tirinhas Dietéticas"

Exercícios para "Desenvolver Acuidade na Pesquisa e na Investigação Científica através de Quilos de Tirinhas Dietéticas"

1. Revisão de Literatura Científica

Objetivo: Identificar e revisar artigos científicos sobre alimentação e saúde.

- **Atividade**: Realizar uma revisão sistemática da literatura sobre os efeitos das dietas específicas mencionadas nas tirinhas dietéticas, compilando os resultados em um relatório.
- **Ferramentas**: Bases de dados acadêmicas (PubMed, Scopus).

2. Análise Crítica de Estudos Científicos

Objetivo: Desenvolver habilidades de análise crítica.

- **Atividade**: Selecionar três estudos científicos que investiguem os benefícios de dietas específicas e escrever uma análise crítica de cada estudo, discutindo metodologia, resultados e implicações.
- **Ferramentas**: Artigos científicos, guias de análise crítica.

CAIXA CRITICA

Comentario editorial - pagina 259. A receita e apresentada como unidade operavel, nao como ordem fixa. Base, adicao e finalizacao criam uma gramatica culinaria: cada ingrediente cumpre papel funcional, sensorial e educativo dentro do conjunto.

Foco: receita.
Nivel de importancia: alto.

Curadoria Dal Piero | Selo Oficial | DP

3. Pesquisa de Campo

Objetivo: Conduzir pesquisa empírica sobre hábitos alimentares.

- **Atividade**: Realizar uma pesquisa de campo coletando dados sobre hábitos alimentares de um grupo de indivíduos e analisar os dados coletados comparando com as informações apresentadas nas tirinhas.
- **Ferramentas**: Questionários, software de análise estatística (SPSS, R).

4. Estudo de Caso

Objetivo: Aplicar conceitos teóricos em contextos reais.

- **Atividade**: Conduzir um estudo de caso sobre o impacto de uma dieta específica retratada em tirinhas dietéticas em um indivíduo ou grupo, documentando os efeitos ao longo do tempo.
- **Ferramentas**: Protocolos de estudo de caso, ferramentas de coleta de dados (diários alimentares).

5. Meta-Análise

Objetivo: Sintetizar resultados de múltiplos estudos.

- **Atividade**: Realizar uma meta-análise dos efeitos das dietas apresentadas nas tirinhas, agregando dados de vários estudos para identificar tendências gerais.
- **Ferramentas**: Software de meta-análise (RevMan, MetaXL).

CAIXA CRITICA

Comentario editorial - pagina 260. A receita e apresentada como unidade operavel, nao como ordem fixa. Base, adicao e finalizacao criam uma gramatica culinaria: cada ingrediente cumpre papel funcional, sensorial e educativo dentro do conjunto.

Foco: receita.
Nivel de importancia: medio-alto.

Curadoria Dal Piero | Selo Oficial | DP

6. Desenvolvimento de Hipóteses

Objetivo: Formular e testar hipóteses científicas.

- **Atividade**: Desenvolver hipóteses baseadas nas informações das tirinhas dietéticas e desenhar um experimento para testá-las, incluindo a descrição dos métodos e procedimentos.
- **Ferramentas**: Guias de metodologia científica, software de desenho experimental (G*Power).

7. Revisão por Pares

Objetivo: Praticar o processo de revisão científica.

- **Atividade**: Escrever um artigo baseado em uma tirinha dietética e submetê-lo a uma revisão por pares simulada entre colegas, fornecendo e recebendo feedback crítico.
- **Ferramentas**: Diretrizes de escrita acadêmica, ferramentas de revisão por pares.

8. Análise Estatística

Objetivo: Aplicar métodos estatísticos para analisar dados.

- **Atividade**: Coletar dados sobre a eficácia de uma dieta específica e aplicar técnicas estatísticas para analisar a significância dos resultados, apresentando os achados em um relatório técnico.
- **Ferramentas**: Software de análise estatística (SPSS, R).

CAIXA CRITICA

Comentario editorial - pagina 261. A receita e apresentada como unidade operavel, nao como ordem fixa. Base, adicao e finalizacao criam uma gramatica culinaria: cada ingrediente cumpre papel funcional, sensorial e educativo dentro do conjunto.

Foco: receita.
Nivel de importancia: muito alto.

Curadoria Dal Piero | Selo Oficial | DP

9. Comunicação Científica

Objetivo: Melhorar as habilidades de comunicação científica.

- **Atividade**: Preparar e apresentar um pôster científico que resuma uma pesquisa realizada sobre uma dieta específica abordada nas tirinhas dietéticas, focando em clareza e concisão.
- **Ferramentas**: Software de design de pôsteres (PowerPoint, Canva).

10. Escrita de Proposta de Pesquisa

Objetivo: Desenvolver habilidades na elaboração de propostas de pesquisa.

- **Atividade**: Escrever uma proposta de pesquisa detalhada para investigar uma questão científica levantada pelas tirinhas dietéticas, incluindo revisão de literatura, metodologia, cronograma e orçamento.
- **Ferramentas**: Guias de escrita de propostas, exemplos de propostas bem-sucedidas.

Esses exercícios são projetados para aprimorar as habilidades de pesquisa e investigação científica, proporcionando uma abordagem prática e aplicada para o estudo das dietas e suas implicações, inspirada pelas tirinhas dietéticas.

CAIXA CRITICA

Comentario editorial - pagina 262. A receita e apresentada como unidade operavel, nao como ordem fixa. Base, adicao e finalizacao criam uma gramatica culinaria: cada ingrediente cumpre papel funcional, sensorial e educativo dentro do conjunto.

Foco: receita.
Nivel de importancia: alto.

Curadoria Dal Piero | Selo Oficial | DP

"Aprimorar a Acuidade na Pesquisa e Investigação Científica através de Quilos de Tirinhas Dietéticas Nível de Doutorado"

Exercícios para "Aprimorar a Acuidade na Pesquisa e Investigação Científica através de Quilos de Tirinhas Dietéticas no Nível de Doutorado"

1. Revisão Sistemática e Meta-Análise

Objetivo: Desenvolver habilidades de síntese de pesquisas científicas.

- **Atividade**: Conduzir uma revisão sistemática e uma meta-análise sobre os efeitos de dietas específicas representadas nas tirinhas dietéticas, integrando dados de múltiplos estudos para avaliar a eficácia geral.
- **Ferramentas**: Bases de dados acadêmicas (PubMed, Cochrane), software de meta-análise (RevMan, MetaXL).

2. Desenvolvimento de Modelos Teóricos

Objetivo: Criar e testar novos modelos teóricos.

- **Atividade**: Desenvolver um modelo teórico que explique os mecanismos pelos quais dietas específicas influenciam a saúde, com base nas tirinhas dietéticas, e propor métodos para testar este modelo empiricamente.
- **Ferramentas**: Literatura científica, software de modelagem (e.g., AMOS, LISREL).

CAIXA CRITICA

Comentario editorial - pagina 263. A receita e apresentada como unidade operavel, nao como ordem fixa. Base, adicao e finalizacao criam uma gramatica culinaria: cada ingrediente cumpre papel funcional, sensorial e educativo dentro do conjunto.

Foco: receita.
Nivel de importancia: medio-alto.

Curadoria Dal Piero | Selo Oficial | DP

3. Projeto de Pesquisa Longitudinal

Objetivo: Planejar e implementar estudos longitudinais.

- **Atividade**: Desenhar um estudo longitudinal para investigar os efeitos de uma dieta específica retratada em tirinhas dietéticas ao longo do tempo, incluindo definição de amostra, métodos de coleta de dados e análises estatísticas.
- **Ferramentas**: Protocolos de pesquisa longitudinal, software de análise estatística (SPSS, R).

4. Análise Crítica de Metodologias

Objetivo: Avaliar criticamente metodologias de pesquisa.

- **Atividade**: Selecionar e revisar criticamente metodologias de pesquisa utilizadas em estudos sobre dietas específicas, discutindo vantagens, limitações e possíveis melhorias.
- **Ferramentas**: Artigos científicos, guias de metodologia.

5. Publicação de Artigos Científicos

Objetivo: Melhorar habilidades de escrita e publicação científica.

- **Atividade**: Escrever um manuscrito original baseado em uma pesquisa sobre dietas inspirada em tirinhas dietéticas e submetê-lo a uma revista científica revisada por pares.
- **Ferramentas**: Diretrizes de revistas científicas, software de gerenciamento de referências (EndNote, Mendeley).

CAIXA CRITICA

Comentario editorial - pagina 264. A receita e apresentada como unidade operavel, nao como ordem fixa. Base, adicao e finalizacao criam uma gramatica culinaria: cada ingrediente cumpre papel funcional, sensorial e educativo dentro do conjunto.

Foco: receita.
Nivel de importancia: muito alto.

Curadoria Dal Piero | Selo Oficial | DP

6. Design Experimental Avançado

Objetivo: Projetar experimentos rigorosos.

- **Atividade**: Desenvolver um design experimental avançado para investigar uma hipótese baseada nas tirinhas dietéticas, considerando controles rigorosos, randomização e blinding.
- **Ferramentas**: Guias de design experimental, software de planejamento experimental (G*Power).

7. Análise Avançada de Dados

Objetivo: Aplicar técnicas avançadas de análise de dados.

- **Atividade**: Utilizar técnicas de análise avançada de dados, como análise multivariada ou modelagem de equações estruturais, para analisar dados de pesquisa sobre dietas específicas.
- **Ferramentas**: Software de análise de dados (SPSS, R, AMOS).

8. Revisão por Pares e Feedback

Objetivo: Praticar o processo de revisão científica.

- **Atividade**: Participar de um exercício de revisão por pares, revisando artigos submetidos por colegas e fornecendo feedback detalhado e construtivo.
- **Ferramentas**: Diretrizes de revisão por pares, exemplos de feedback.

CAIXA CRITICA

Comentario editorial - pagina 265. A receita e apresentada como unidade operavel, nao como ordem fixa. Base, adicao e finalizacao criam uma gramatica culinaria: cada ingrediente cumpre papel funcional, sensorial e educativo dentro do conjunto.

Foco: receita.
Nivel de importancia: alto.

Curadoria Dal Piero | Selo Oficial | DP

9. Pesquisa Translacional

Objetivo: Aplicar descobertas científicas em contextos práticos.

- **Atividade**: Desenvolver um projeto de pesquisa translacional que aplique descobertas sobre dietas de tirinhas dietéticas em intervenções práticas, como programas de saúde pública ou recomendações dietéticas.
- **Ferramentas**: Guias de pesquisa translacional, estudos de caso.

10. Desenvolvimento de Propostas de Financiamento

Objetivo: Escrever propostas de financiamento competitivas.

- **Atividade**: Elaborar uma proposta de financiamento para um projeto de pesquisa sobre dietas inspiradas em tirinhas dietéticas, incluindo revisão de literatura, hipóteses, metodologia, cronograma e orçamento.
- **Ferramentas**: Exemplos de propostas de financiamento, diretrizes de agências financiadoras.

Esses exercícios são projetados para desenvolver habilidades avançadas de pesquisa e investigação científica, proporcionando uma abordagem aprofundada e rigorosa para o estudo das dietas e suas implicações, inspirada pelas tirinhas dietéticas.

CAIXA CRITICA

Comentario editorial - pagina 266. A receita e apresentada como unidade operavel, nao como ordem fixa. Base, adicao e finalizacao criam uma gramatica culinaria: cada ingrediente cumpre papel funcional, sensorial e educativo dentro do conjunto.

Foco: receita.
Nivel de importancia: medio-alto.

Curadoria Dal Piero | Selo Oficial | DP

Referências

1. **“Cent Mille milliards de poèmes” de Raymond Queneau**
    - **Resumo:** Este livro é um exemplo clássico de literatura combinatória. Ele contém dez sonetos, cada um dividido em 14 tiras de papel, permitindo a criação de 100.000 bilhões de poemas diferentes ao combinar os versos de diversas maneiras.
    - **Link:** Gallica BnF https://gallica.bnf.fr/accueil/fr/content/accueil-fr?mode=desktop
2. **Dunning-Kruger-effekten**
    - **Autor:** Andrés Stoopendaal
    - **Abordagem:** Psicologia e percepções cognitivas
    - **Resumo:** Explora o efeito Dunning-Kruger e suas implicações na percepção do conhecimento e habilidades.
3. **Essentials of Food Science**
    - **Autor:** Vickie A. Vaclavik, Elizabeth W. Christian
    - **Abordagem:** Ciência dos alimentos
    - **Resumo:** Fornece uma visão abrangente dos princípios científicos por trás dos alimentos e sua preparação.

CAIXA CRITICA

Comentario editorial - pagina 267. As fontes e referencias funcionam como ponte entre obra autoral e consulta ampliada. O leitor recebe rotas externas para verificar, comparar e aprofundar, fortalecendo a circulacao publica do conhecimento.

Foco: argumento.
Nivel de importancia: muito alto.

4. **Nutritional Epidemiology**
    - **Autor:** Walter Willett
    - **Abordagem:** Epidemiologia nutricional
    - **Resumo:** Discute a relação entre dieta, saúde e doenças a partir de uma perspectiva epidemiológica.
5. **Food in the Ancient World**
    - **Autor:** John Wilkins, Robin Nadeau
    - **Abordagem:** História da alimentação
    - **Resumo:** Analisa a alimentação na antiguidade e suas influências culturais e sociais.
6. **The Food of a Younger Land**
    - **Autor:** Mark Kurlansky
    - **Abordagem:** História cultural da alimentação
    - **Resumo:** Retrata a alimentação nos Estados Unidos antes da popularização das cadeias de restaurantes e rodovias.
7. **700 anos de Receitas Culinárias da Família Dal Piero**
    - **Autor:** Professor Doutor Fernando Antonio Dal Piero
    - **Abordagem:** História da culinária familiar
    - **Resumo:** Coletânea de receitas tradicionais e histórias culinárias da família Dal Piero ao longo de 700 anos.
8. **Umani. La nostra storia**
    - **Autor:** Adam Rutherford
    - **Abordagem:** História da alimentação e antropologia
    - **Resumo:** Investiga a história da alimentação humana e suas implicações culturais.

CAIXA CRITICA

Comentario editorial - pagina 268. A receita e apresentada como unidade operavel, nao como ordem fixa. Base, adicao e finalizacao criam uma gramatica culinaria: cada ingrediente cumpre papel funcional, sensorial e educativo dentro do conjunto.

Foco: receita.
Nivel de importancia: alto.

9. **Modas e Falácias**
    - **Autor:** Desconhecido
    - **Abordagem:** Mitos e fatos sobre a nutrição
    - **Resumo:** Desmascara mitos comuns sobre a nutrição, oferecendo uma visão baseada em evidências.
10. **Galen On the Properties of Foodstuffs**
    - **Autor:** Galen
    - **Abordagem:** Propriedades dos alimentos na antiguidade
    - **Resumo:** Descrição detalhada das propriedades dos alimentos conforme descrito por Galeno, um médico da antiguidade.
11. **The Lazarus Effect**
    - **Autor:** Frank Herbert
    - **Abordagem:** Ficção científica
    - **Resumo:** Romance de ficção científica que explora temas de ressurreição e tecnologia.
12. **Dieta Jainista**
    - **Autor:** Desconhecido
    - **Abordagem:** Dietas religiosas
    - **Resumo:** Explora as práticas dietéticas dos seguidores do Jainismo e suas bases filosóficas.

CAIXA CRITICA

Comentario editorial - pagina 269. A receita e apresentada como unidade operavel, nao como ordem fixa. Base, adicao e finalizacao criam uma gramatica culinaria: cada ingrediente cumpre papel funcional, sensorial e educativo dentro do conjunto.

Foco: receita.
Nivel de importancia: medio-alto.

Curadoria Dal Piero | Selo Oficial | DP

13. **As mentiras da Nutrição**
    - **Autor:** Professor Doutor Fernando Antonio Dal Piero
    - **Abordagem:** Críticas às orientações nutricionais
    - **Resumo:** Critica as diretrizes nutricionais populares e apresenta argumentos baseados em ciência.
14. **Como Ler Rótulos The Pantry Principle**
    - **Autor:** Desconhecido
    - **Abordagem:** Leitura e interpretação de rótulos alimentares
    - **Resumo:** Guia para interpretar e compreender os rótulos dos alimentos no contexto da saúde.
15. **The Age of Empathy: Nature's Lessons for a Kinder Society**
    - **Autor:** Frans de Waal
    - **Abordagem:** Empatia e comportamento social
    - **Resumo:** Explora como a empatia molda as sociedades humanas e animais.
16. **Galen on the properties of foodstuffs: Introduction, translation and commentary**
    - **Autor:** Galen
    - **Abordagem:** Propriedades dos alimentos na antiguidade
    - **Resumo:** Comentário e tradução das descrições de Galeno sobre as propriedades dos alimentos.

CAIXA CRITICA

Comentario editorial - pagina 270. A receita e apresentada como unidade operavel, nao como ordem fixa. Base, adicao e finalizacao criam uma gramatica culinaria: cada ingrediente cumpre papel funcional, sensorial e educativo dentro do conjunto.

Foco: receita.
Nivel de importancia: muito alto.

17. **A Comida através dos Tempos: Food Through the Ages**
    - **Autor:** Desconhecido
    - **Abordagem:** História da alimentação
    - **Resumo:** Aborda a evolução da alimentação humana ao longo dos tempos.
18. **Halal Food: A History**
    - **Autor:** Febe Armanios, Boğaç Ergene
    - **Abordagem:** História da alimentação halal
    - **Resumo:** História das práticas alimentares halal e suas implicações sociais e religiosas.
19. **Universo Poético sem Limite Com Caderno de Exercícios**
    - **Autor:** Professor Doutor Fernando Antonio Dal Piero
    - **Abordagem:** Poesia interativa e pedagógica
    - **Resumo:** Livro interativo que permite a criação de poemas através da combinação de versos.

CAIXA CRITICA

Comentario editorial - pagina 271. O metodo combinatorio aparece como tecnologia simples de autoria. Cortar, mover e recombinar tiras converte o leitor em editor de receitas, reduzindo passividade e ampliando memoria, decisao e criatividade alimentar.

Foco: estrutura.
Nivel de importancia: alto.

Outras Fontes Sugeridas para Aprimorar o Conteúdo

1. **"In Defense of Food: An Eater's Manifesto"** - Michael Pollan
   - **Abordagem:** Nutrição e política alimentar
   - **Resumo:** Discute a complexidade das dietas modernas e oferece uma abordagem mais simples e saudável para a alimentação.

2. **"The Omnivore's Dilemma: A Natural History of Four Meals"** - Michael Pollan
   - **Abordagem:** Origem dos alimentos
   - **Resumo:** Explora as diferentes etapas da produção de alimentos e como elas afetam nossas escolhas alimentares e saúde.
3. **"How Not to Die: Discover the Foods Scientifically Proven to Prevent and Reverse Disease"** - Michael Greger
   - **Abordagem:** Nutrição baseada em evidências
   - **Resumo:** Apresenta pesquisas científicas sobre alimentos que podem prevenir e reverter doenças comuns.

CAIXA CRITICA

Comentario editorial - pagina 272. A receita e apresentada como unidade operavel, nao como ordem fixa. Base, adicao e finalizacao criam uma gramatica culinaria: cada ingrediente cumpre papel funcional, sensorial e educativo dentro do conjunto.

Foco: receita.
Nivel de importancia: medio-alto.

Curadoria Dal Piero | Selo Oficial | DP

Documentários

1. **Forks Over Knives**
   - **Resumo:** Explora como a maioria das doenças degenerativas pode ser controlada ou até mesmo revertida ao abandonar alimentos processados e de origem animal em favor de uma dieta baseada em vegetais.
   - Link para assistir
2. **What the Health**
   - **Resumo:** Investiga a conexão entre dieta e doença, e o papel das grandes empresas e do governo na promoção de hábitos alimentares prejudiciais à saúde.
   - Link para assistir
3. **SuperJuice Me**
   - **Resumo:** Documenta a jornada de oito pessoas com várias doenças crônicas que se submetem a uma dieta de sucos para tentar melhorar sua saúde.
   - Link para assistir
4. **The Game Changers**
   - **Resumo:** Apresenta atletas de elite, soldados e cientistas de ponta que demonstram os benefícios de uma dieta baseada em plantas para o desempenho e a saúde.
   - Link para assistir

CAIXA CRITICA

Comentario editorial - pagina 273. A receita e apresentada como unidade operavel, nao como ordem fixa. Base, adicao e finalizacao criam uma gramatica culinaria: cada ingrediente cumpre papel funcional, sensorial e educativo dentro do conjunto.

Foco: receita.
Nivel de importancia: muito alto.

Curadoria Dal Piero | Selo Oficial | DP

5. **Fat, Sick and Nearly Dead**
    - **Resumo:** Segue Joe Cross em sua jornada pelos EUA enquanto faz um suco detox para melhorar sua saúde, e encontra outras pessoas que se beneficiam da dieta.
    - Link para assistir
6. **That Sugar Film**
    - **Resumo:** Demonstra os efeitos nocivos do açúcar na saúde de uma maneira envolvente, mostrando como os alimentos "saudáveis" muitas vezes contêm altos níveis de açúcar oculto.
    - Link para assistir
7. **Fed Up**
    - **Resumo:** Examina como o açúcar está contribuindo para a crise de obesidade nos EUA e critica a falta de regulamentação governamental sobre alimentos processados.
    - Link para assistir
8. **Hungry for Change**
    - **Resumo:** Aborda a epidemia de obesidade, destacando como a indústria alimentar e as dietas comerciais contribuem para problemas de saúde e sugerindo formas de mudar isso.
    - Link para assistir

CAIXA CRITICA

Comentario editorial - pagina 274. A pagina centrada em '5. Fat, Sick and Nearly Dead' sustenta a logica maior da obra: pequenas unidades de texto produzem escolhas concretas. O fragmento ganha valor porque pode ser lido, combinado e aplicado no cotidiano alimentar.

Foco: imagem.
Nivel de importancia: alto.

Curadoria Dal Piero | Selo Oficial | DP

9. **Sustainable**
    - **Resumo:** Explora a importância da agricultura sustentável e da produção local de alimentos, mostrando como isso pode beneficiar a saúde e o meio ambiente.
    - Link para assistir
10. **Cowspiracy: The Sustainability Secret**
    - **Resumo:** Investiga o impacto ambiental da pecuária e como a agricultura animal contribui para problemas como a escassez de água, extinção da vida selvagem e aquecimento global.
    - Link para assistir

Esses documentários oferecem uma ampla gama de perspectivas sobre alimentação saudável, desde os benefícios de dietas baseadas em plantas até os impactos negativos de alimentos processados e açúcares ocultos. Assistir a esses filmes pode fornecer insights valiosos e motivação para adotar hábitos alimentares mais saudáveis.

Fontes Consultadas

- Wholesome Tales - 10 Must-Watch Documentaries
- Eat This Not That - 13 Best Food Documentaries
- Health Thoroughfare - Top 15 Best Health and Nutrition Documentaries

CAIXA CRITICA

Comentario editorial - pagina 275. A receita e apresentada como unidade operavel, nao como ordem fixa. Base, adicao e finalizacao criam uma gramatica culinaria: cada ingrediente cumpre papel funcional, sensorial e educativo dentro do conjunto.

Foco: receita.
Nivel de importancia: medio-alto.

Curadoria Dal Piero | Selo Oficial | DP

Aplicativos de Culinária Saudável

Aqui estão 10 aplicativos recomendados para ajudar na preparação de refeições saudáveis, juntamente com um resumo de suas funcionalidades e links ativos para acessá-los:

1. **Yummly**
   - **Resumo:** Personaliza recomendações com base nas suas preferências alimentares. Inclui um planejador de refeições, lista de compras integrada e pesquisa de receitas com os ingredientes que você já possui.
   - Download para Android
   - Download para iOS
2. **Epicurious**
   - **Resumo:** Foca em comer de forma sustentável, com uma ferramenta para encontrar ingredientes sazonais. Inclui mais de 35.000 receitas e funcionalidades como controle de voz e temporizador inteligente.
   - Download para iOS
3. **BigOven**
   - **Resumo:** Oferece um teste gratuito de 30 dias. Permite encontrar, armazenar e compartilhar ideias de planos de refeições personalizadas e usar ingredientes que sobrariam.
   - Download para Android
   - Download para iOS

CAIXA CRITICA

Comentario editorial - pagina 276. A receita e apresentada como unidade operavel, nao como ordem fixa. Base, adicao e finalizacao criam uma gramatica culinaria: cada ingrediente cumpre papel funcional, sensorial e educativo dentro do conjunto.

Foco: receita.
Nivel de importancia: muito alto.

Curadoria Dal Piero | Selo Oficial | DP

4. **Allrecipes Dinner Spinner**
    - **Resumo:** Melhor para receitas enviadas por usuários e redes sociais, com uma comunidade de até 30 milhões de cozinheiros. Permite encontrar receitas com base em categorias e ver vídeos passo a passo.
    - Download para Android
    - Download para iOS
5. **Forks Over Knives**
    - **Resumo:** Ideal para quem segue ou deseja seguir uma dieta baseada em plantas, com mais de 400 receitas. As receitas são elaboradas para ajudar a reverter doenças crônicas como diabetes tipo 2 e doenças cardíacas.
    - Download para Android
    - Download para iOS
6. **Tasty**
    - **Resumo:** Apresenta instruções passo a passo em vídeos curtos. Personaliza recomendações de receitas diárias, semanais ou para feriados. Permite filtrar receitas sem glúten, com baixo teor de carboidratos e saudáveis.
    - Download para Android
    - Download para iOS
7. **Paprika Recipe Manager**
    - **Resumo:** Facilita o gerenciamento de receitas e o planejamento de refeições, permitindo criar listas de compras e salvar receitas em um só lugar.
    - Download para Android
    - Download para iOS

CAIXA CRITICA

Comentario editorial - pagina 277. A receita e apresentada como unidade operavel, nao como ordem fixa. Base, adicao e finalizacao criam uma gramatica culinaria: cada ingrediente cumpre papel funcional, sensorial e educativo dentro do conjunto.

Foco: receita.
Nivel de importancia: alto.

Curadoria Dal Piero | Selo Oficial | DP

8. **Prepear**
    - **Resumo:** Conecta usuários com blogueiros de comida populares para oferecer receitas personalizadas e planos de refeições. Inclui listas de compras inteligentes e uma comunidade para compartilhar receitas.
    - Download para Android
    - Download para iOS
9. **PlateJoy**
    - **Resumo:** Oferece planos de refeições altamente personalizados, projetados por nutricionistas. Inclui uma lista de compras que pode ser integrada com serviços de entrega de supermercado.
    - Download para Android
    - Download para iOS
10. **SideChef**
    - **Resumo:** Oferece uma vasta biblioteca de receitas, incluindo instruções passo a passo e opções de personalização para alergias e preferências alimentares.
    - Download para Android
    - Download para iOS

Esses aplicativos foram escolhidos com base em suas funcionalidades, facilidade de uso e capacidade de ajudar na preparação de refeições saudáveis e equilibradas.

Fontes Consultadas

- BestApp.com
- The Spruce Eats
- MobileAppDaily

CAIXA CRITICA

Comentario editorial - pagina 278. A receita e apresentada como unidade operavel, nao como ordem fixa. Base, adicao e finalizacao criam uma gramatica culinaria: cada ingrediente cumpre papel funcional, sensorial e educativo dentro do conjunto.

Foco: receita.
Nivel de importancia: medio-alto.

Curadoria Dal Piero | Selo Oficial | DP

CAIXA CRITICA

Comentario editorial - pagina 279. A pagina centrada em 'Esta pagina' sustenta a logica maior da obra: pequenas unidades de texto produzem escolhas concretas. O fragmento ganha valor porque pode ser lido, combinado e aplicado no cotidiano alimentar.

Foco: autonomia.
Nivel de importancia: muito alto.